



Observatoire départemental de la Haute-Savoie

Édition 2020

Découvrir



UN TERRITOIRE DE VIE

Un dynamisme
démographique exceptionnel



Naître et grandir
en Haute-Savoie



Travailler
en Haute-Savoie



Vieillir
en Haute-Savoie



Se loger
en Haute-Savoie



Se déplacer
en Haute-Savoie



Se divertir
en Haute-Savoie



Se soigner
en Haute-Savoie



UN TERRITOIRE ALPIN ET FRONTALIER

Une économie locale
très spécifique



L'agriculture
de montagne



Une vulnérabilité
environnementale marquée



Un aménagement
qui s'adapte



Un territoire de vie | Un dynamisme démographique exceptionnel

30% de plus en 21 ans

30% de croissance démographique depuis 1999 (15% en AURA, 11% en France métropolitaine)

Mais un net ralentissement depuis 2015 : 6893 habitants supplémentaires chaque année en moyenne entre 2016 et 2020, et 10317 entre 2000 et 2015.

Taux d'accroissement démographique du 01/01/2009 au 01/01/2019 (en %)

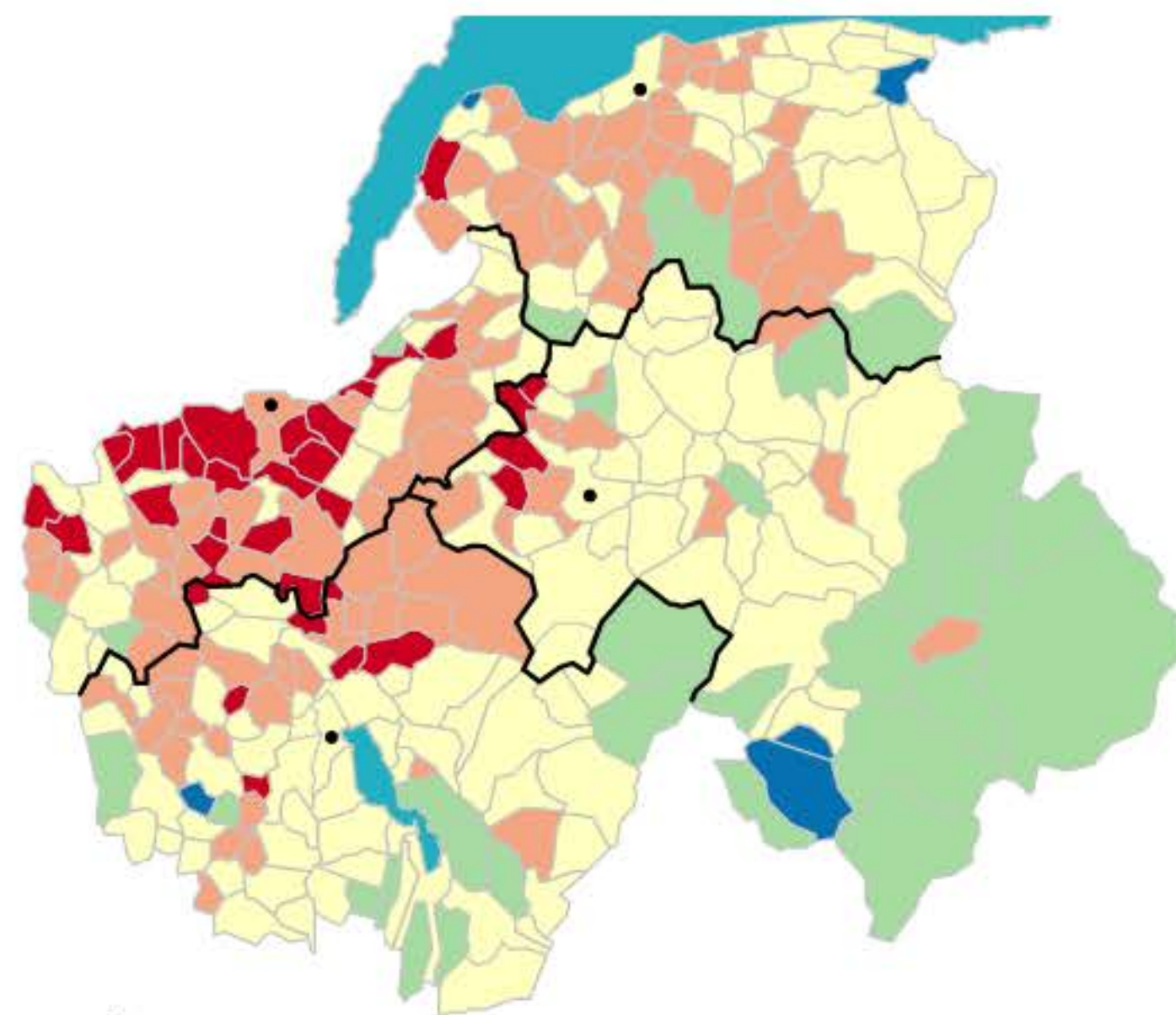

Taux d'accroissement démographique du 01/01/2017 au 01/01/2019 (en %)

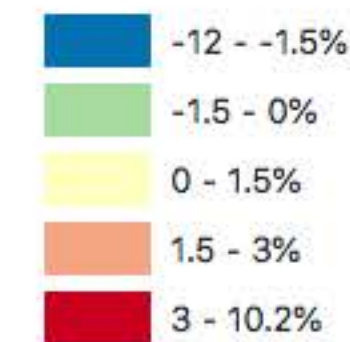
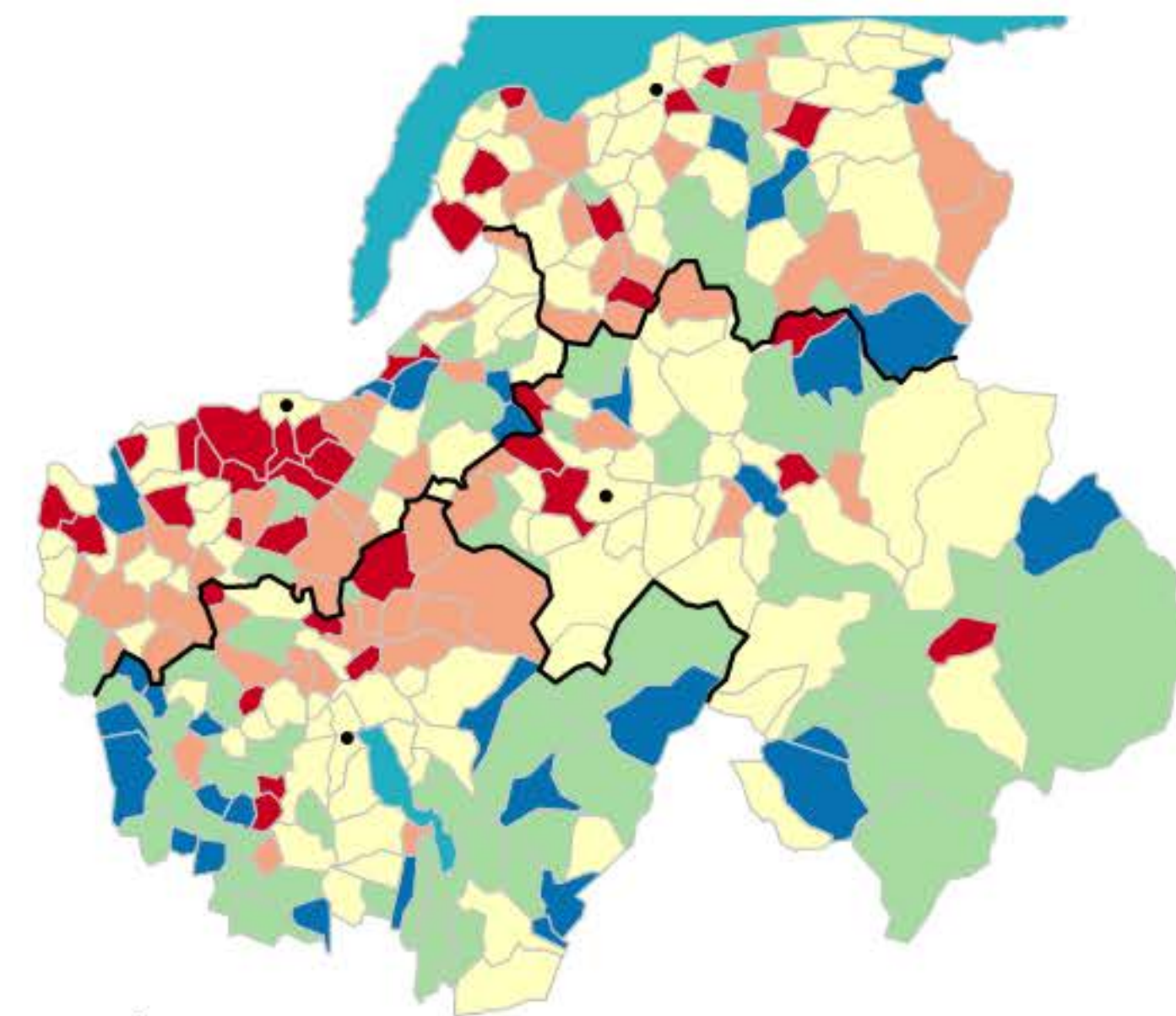

Un territoire de vie | Un dynamisme démographique exceptionnel

Soldes naturel/migratoire

L'excédent migratoire s'est réduit de 68% entre 2013 et 2018

Le solde naturel représente 62% de la croissance démographique en 2018 (36% en 2013).

Evolution de la population supplémentaire annuelle en Haute-Savoie de 2000 à 2019

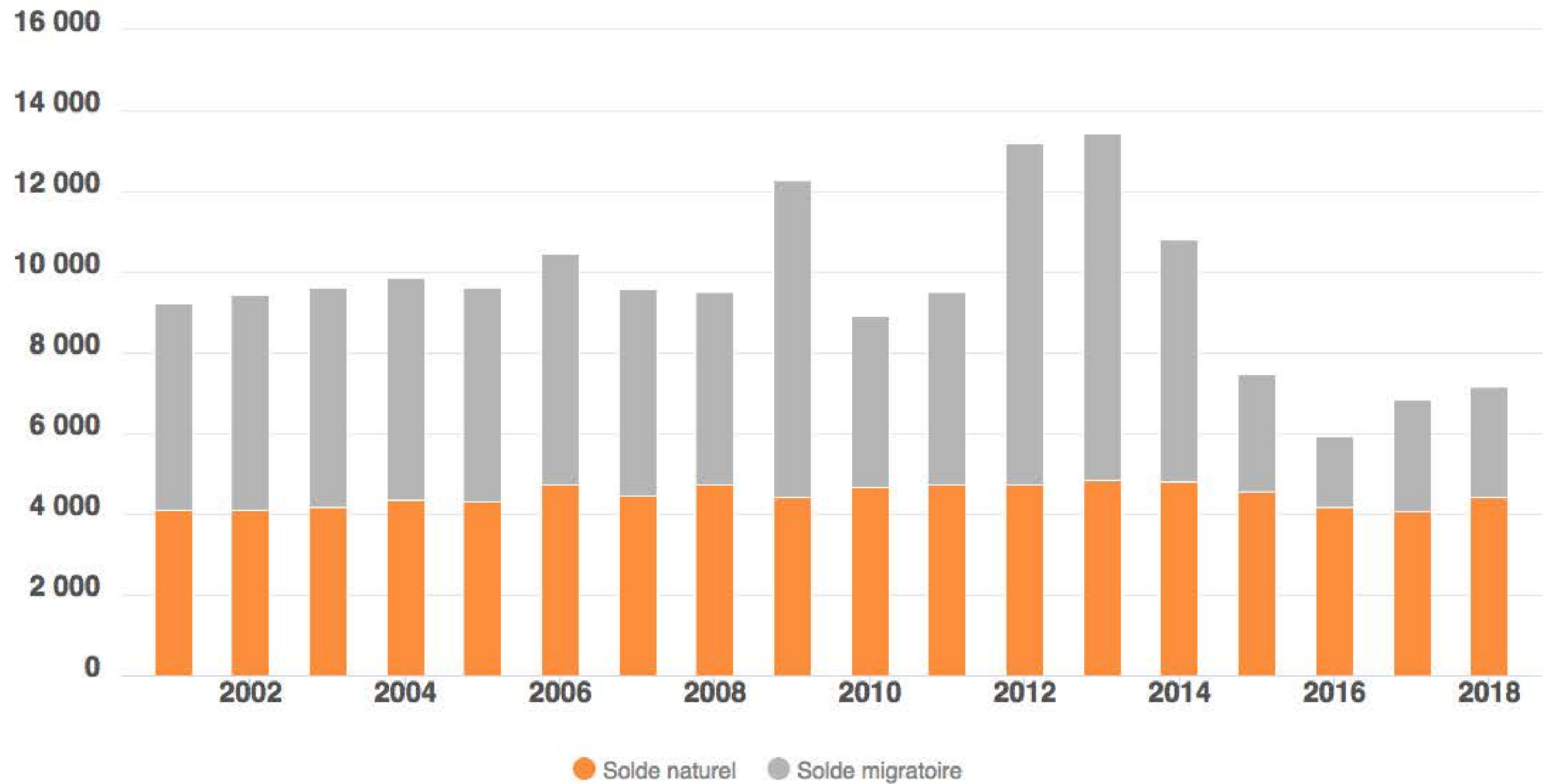

Un territoire de vie | Un dynamisme démographique exceptionnel

Age de la population

Les arrivées et départs sur le territoire favorisent la jeunesse active de la population (38 ans d'âge médian en 2017)

Mais la part de la population jeune est de moins en moins importante : 25,4% en 2006 à 19,6% en 2017.

Courbe des âges de la population selon le type de mobilité résidentielle en Haute-Savoie entre début 2012 et fin 2016 (en %)

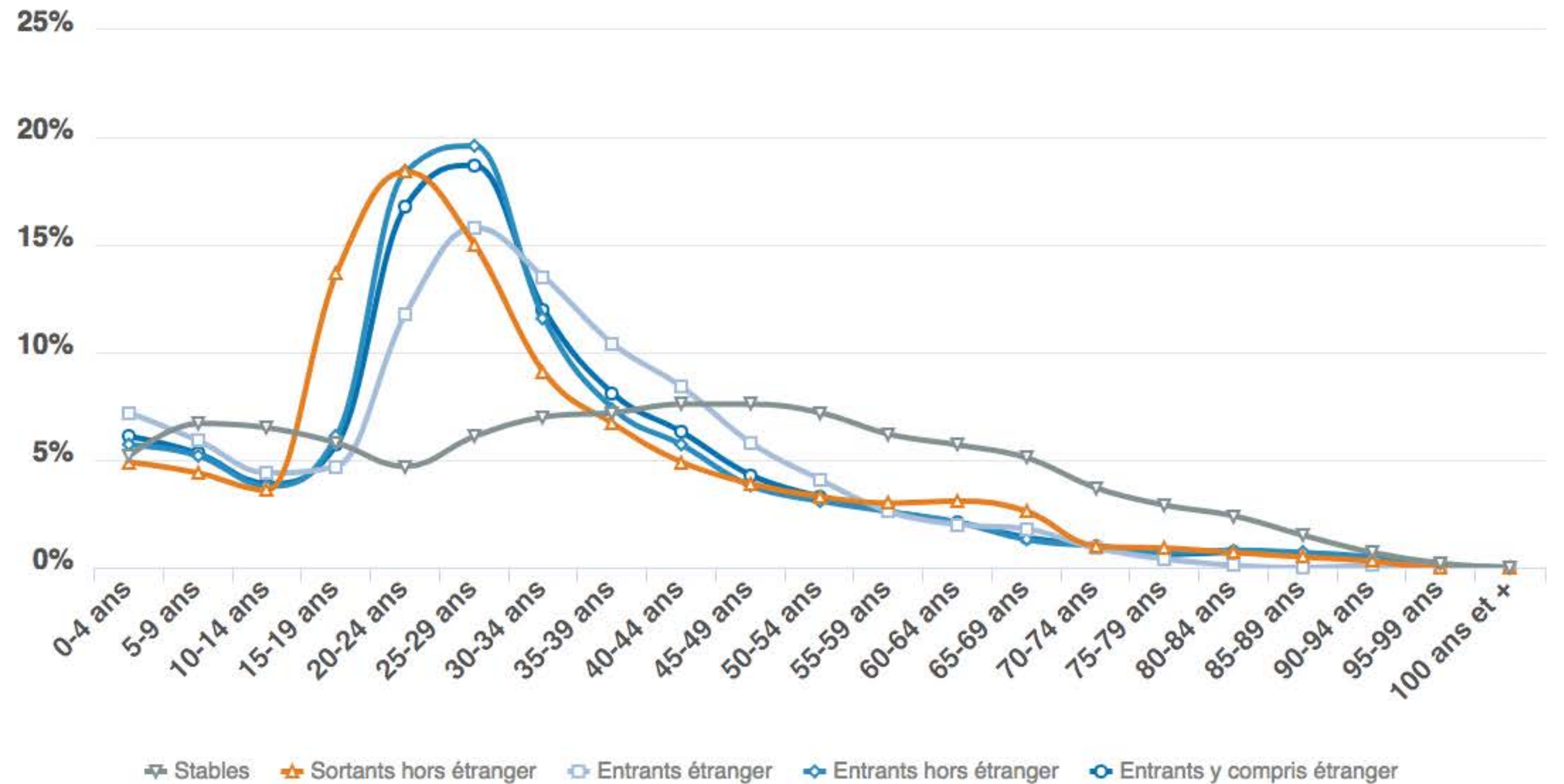

Un territoire de vie | Un dynamisme démographique exceptionnel

Population étrangère

+34,9% d'étrangers en 10 ans en Haute-Savoie

54,6% des immigrants en Haute-Savoie ont entre 25 et 54 ans, 15,2% de la population du département est née à l'étranger (13,4% en 2008).

Evolution du nombre d'étrangers par pays de naissance en Haute-Savoie

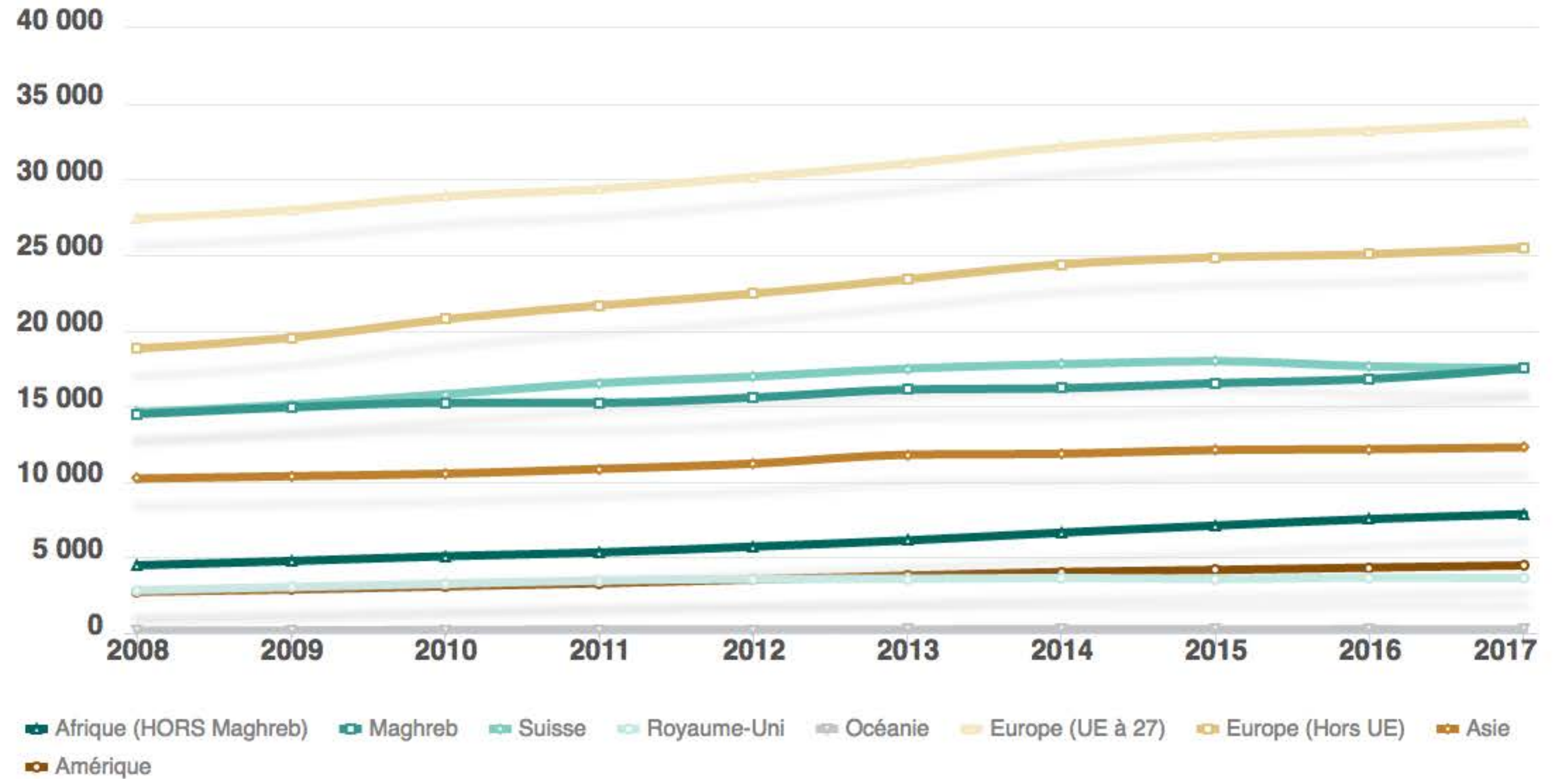

Un territoire de vie | Naître et grandir en Haute-Savoie

24,6% de jeunes

En 2017, 24,6% de la population haut-savoiarde est âgée de moins de 19 ans

19 908 jeunes âgés de 0 à 17 ans en plus entre 2006 et 2017 en Haute-Savoie.

Entre 2006 et 2018, en moyenne par an :

- Classes en élémentaire : 26,5 fermetures et 48,3 ouvertures
- Classes en maternelle: 24 fermetures et 32,8 ouvertures

Evolution du nombre de collèges et de collégiens dans l'enseignement public

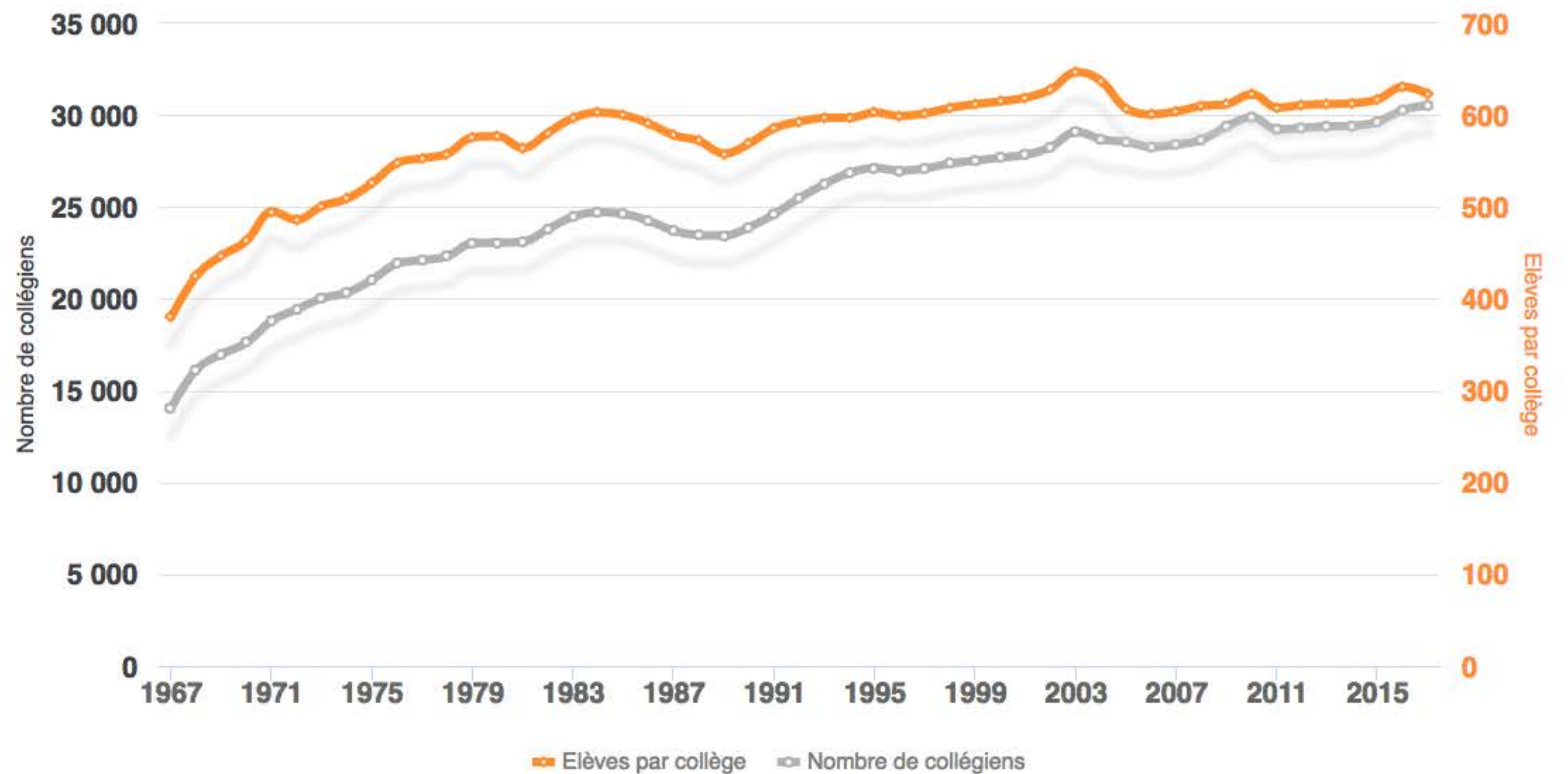

Un territoire de vie | Naître et grandir en Haute-Savoie

Accompagnement des mineurs

+60% entre 1998 et 2019 du nombre d'enfants en danger placés dans des lieux d'accueil

112 261 ménages bénéficient de prestations d'accueil du jeune enfant (+12% en 9 ans).

Evolution du nombre de mineurs non accompagnés en Haute-Savoie

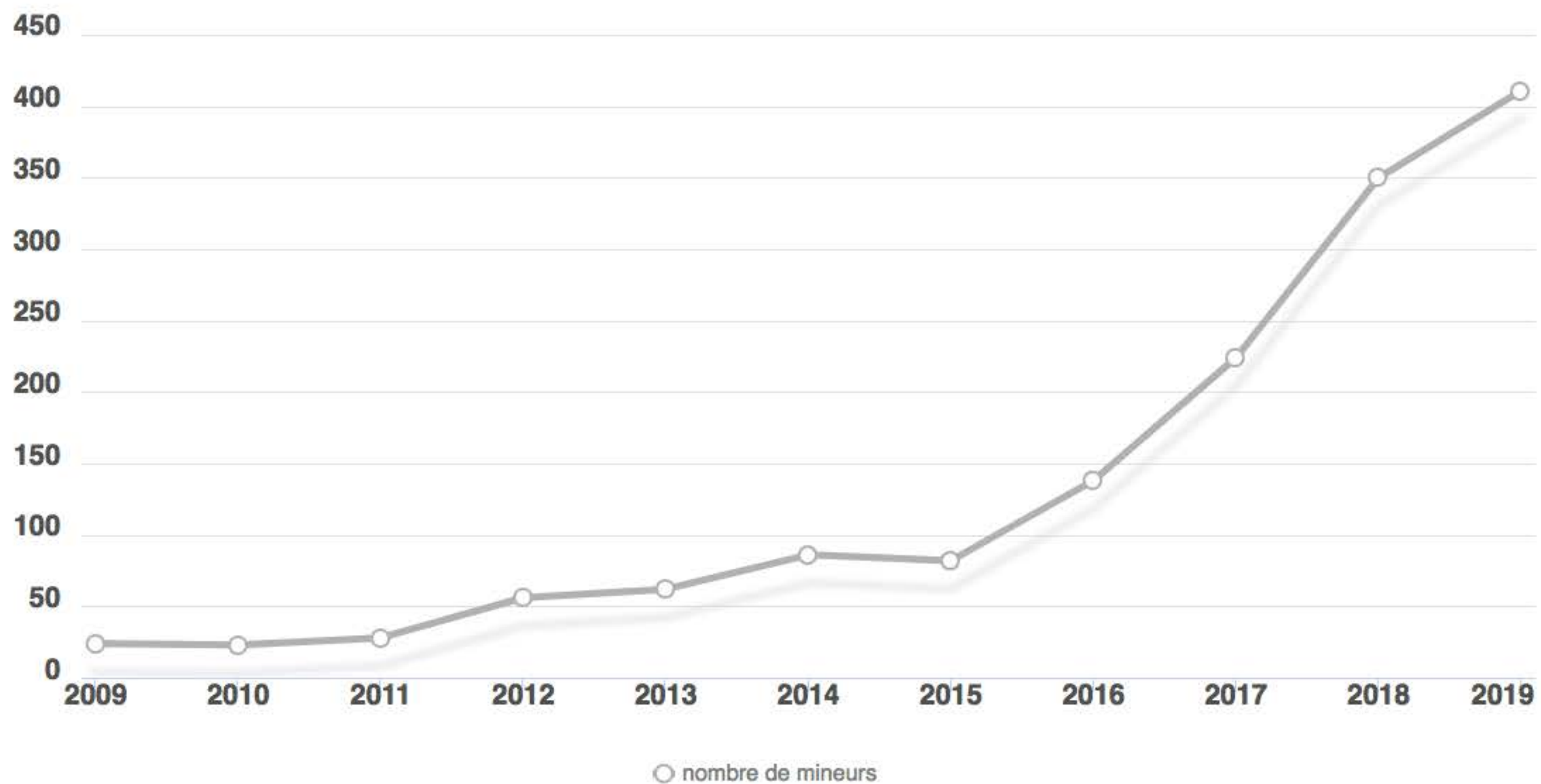

Un territoire de vie | Naître et grandir en Haute-Savoie

Formation post-bac

Le manque d'offre post-bac favorise le départ des étudiants : en 10 ans, la part des Haut-Savoyards étudiant sur place a reculé de 23%

Dans le même temps, le nombre de Haut-Savoyards étudiant hors du département a augmenté de 55,2%.

Lieu d'étude des hauts-Savoyards scolarisés par âge en 2017

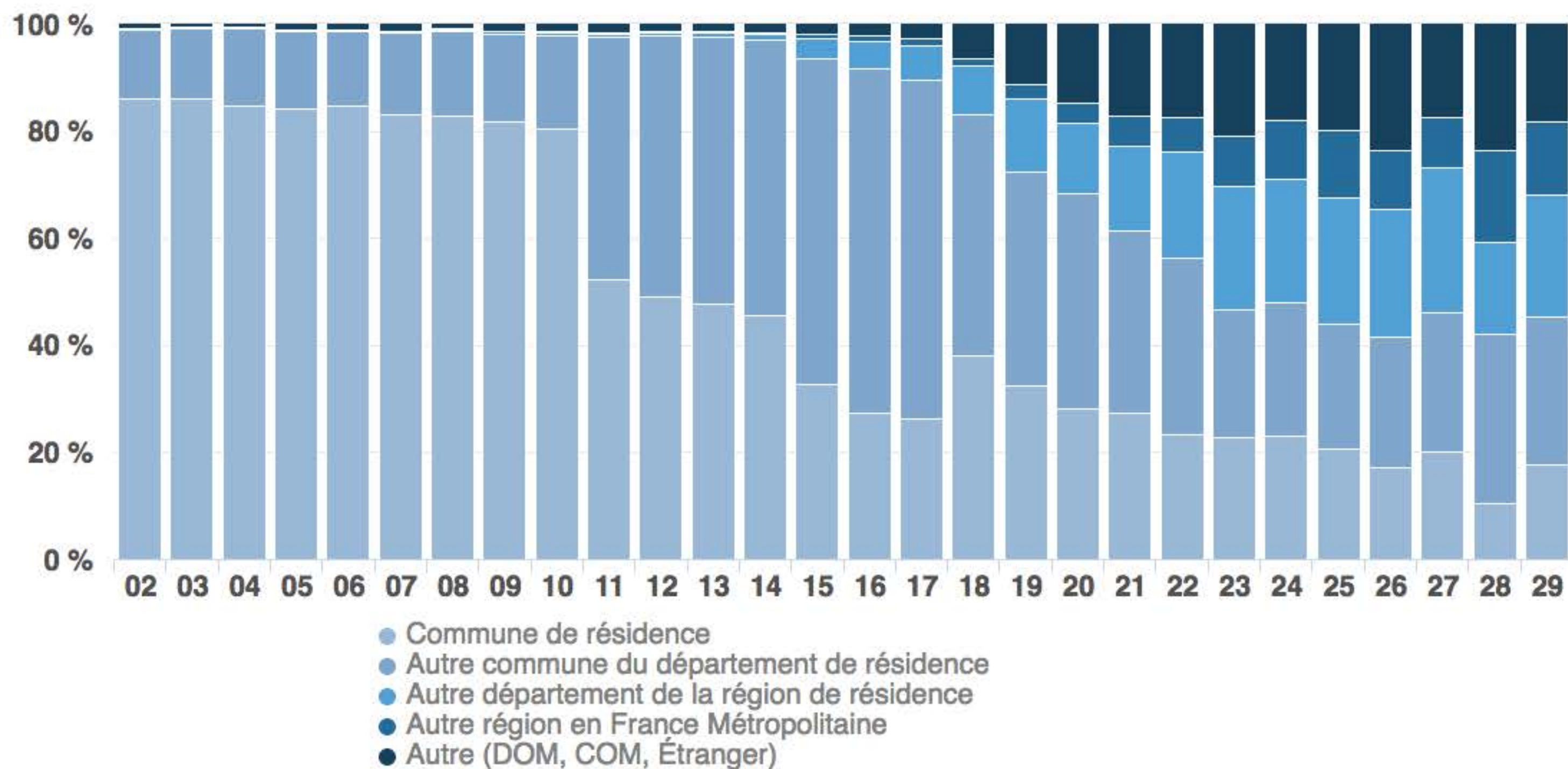

Un territoire de vie | Naître et grandir en Haute-Savoie

Niveau d'études

33% de la population active a un diplôme d'études supérieures en Haute-Savoie en 2017

Les étudiants habitant sur le territoire représentent 2,8% de la population haut-savoyarde de 2017.

Niveaux d'études selon l'âge de la population non scolarisée en haute-Savoie en 2017 (en %)

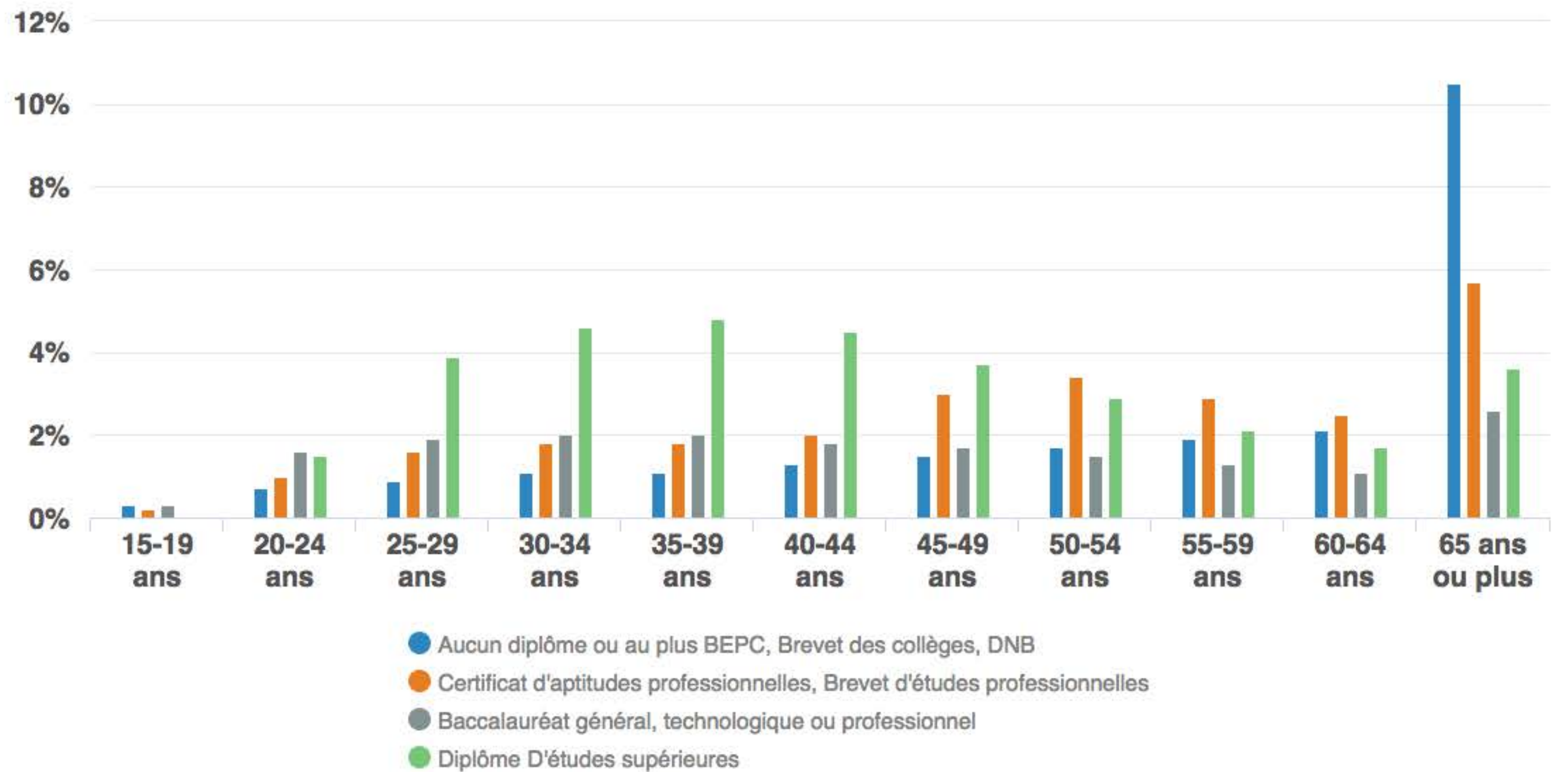

Un territoire de vie | Naître et grandir en Haute-Savoie

Réussite aux examens

99% de réussite au Baccalauréat général en 2020 (5 points de plus qu'en 2019) !

Taux de réussite au Diplôme National du Brevet des collèges en Haute-Savoie, toutes séries confondues : 91,7% en 2020 contre 88,7% en 2019.

Taux de réussite au Baccalauréat général en Haute-Savoie (en %)

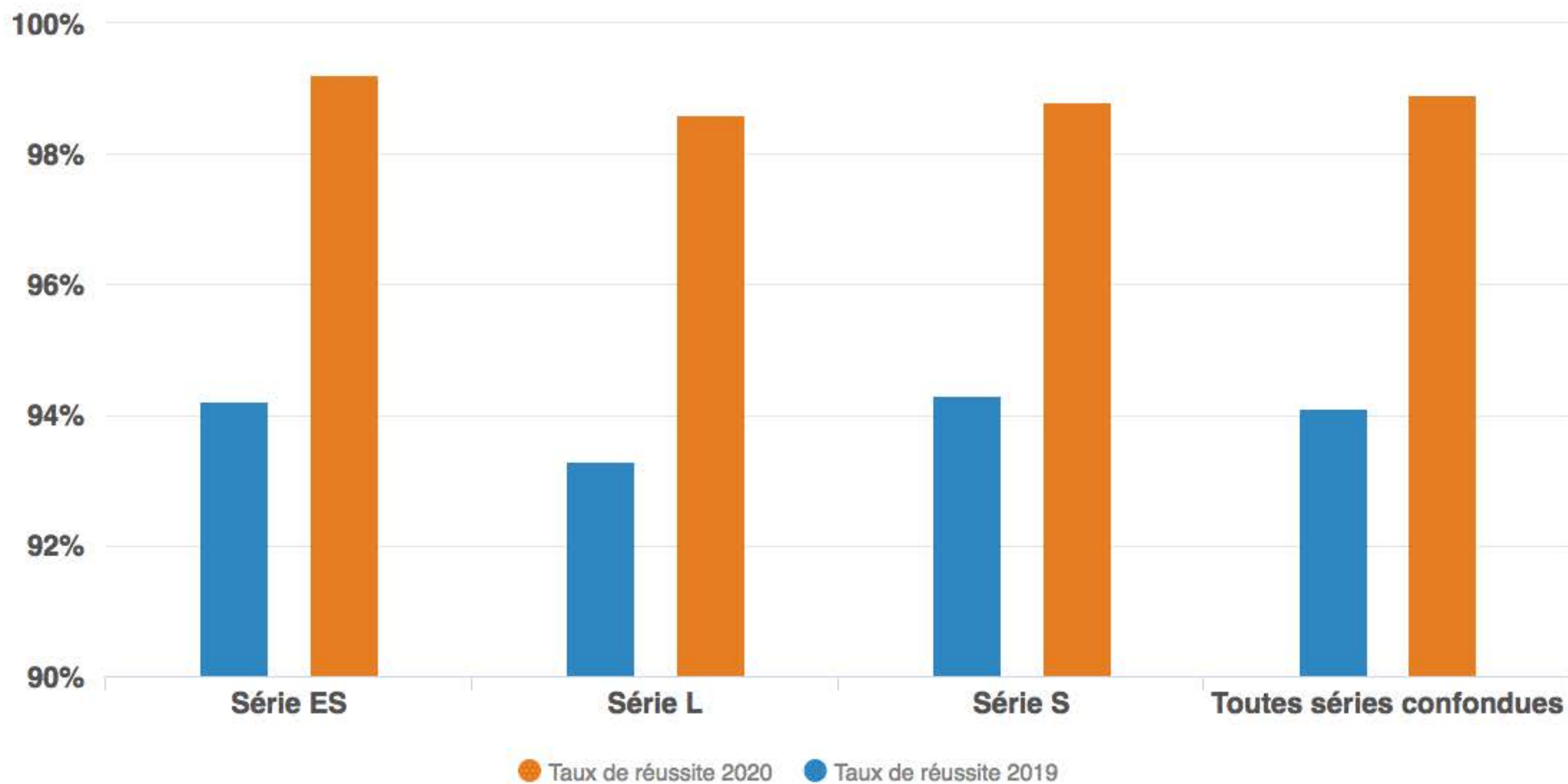

Un territoire de vie | Travailler en Haute-Savoie

Taux de chômage

Un taux de chômage parmi les plus bas en France (5,8%)

Le 11ème département avec le taux de chômage le plus faible

Evolution du taux de chômage par zone d'emploi (en %)

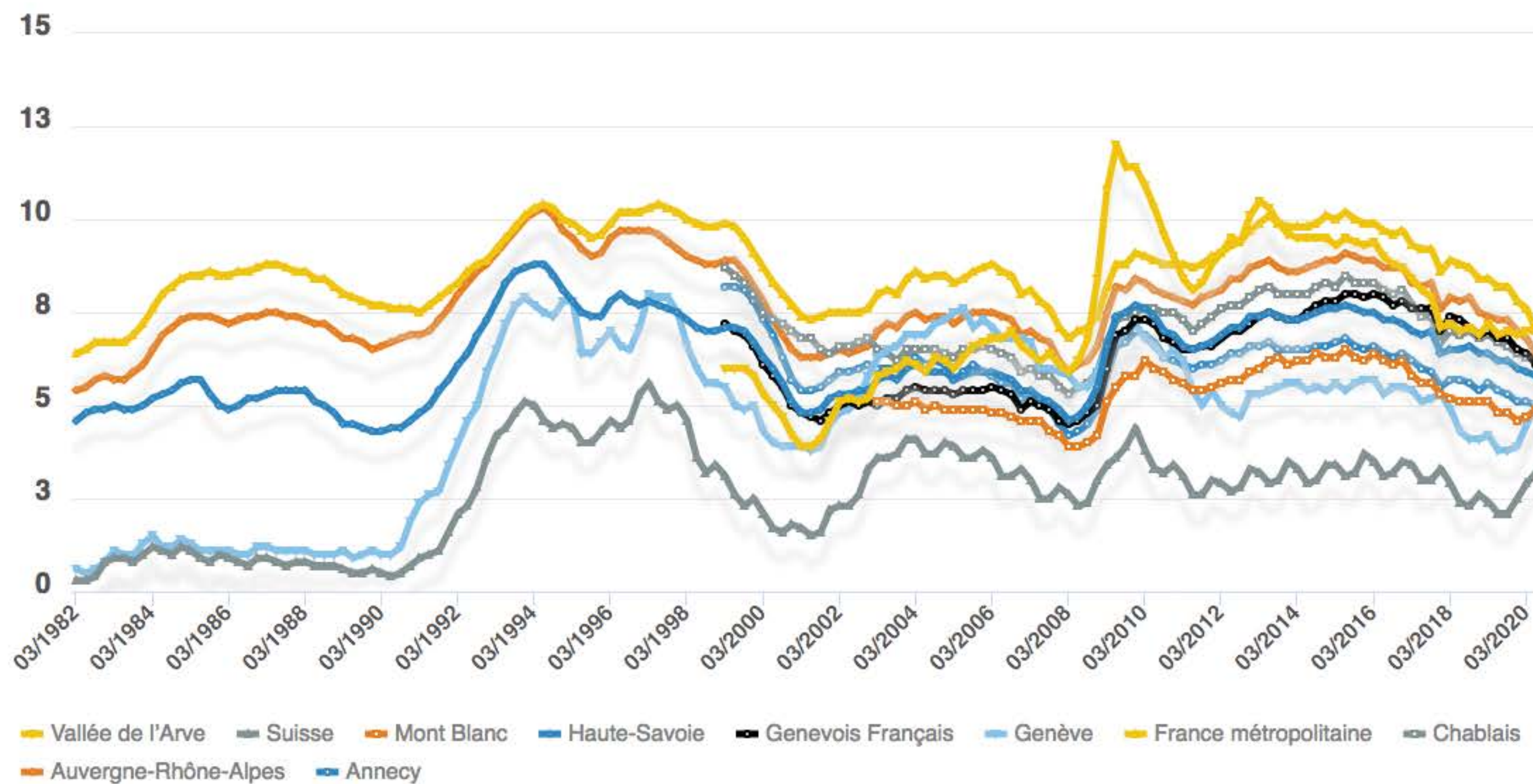

Un territoire de vie | Travailler en Haute-Savoie

Distance domicile-travail

Entre 2006 et 2017, +23,4% sur la distance médiane domicile-travail parcourue en voiture (11,1 km en 2017)

La différence emplois-actifs en Haute-Savoie est passée de -8 110 en 1968 à -158 500 en 2017 (20 fois moins).

Distance médiane domicile-travail en 2017 (en Km)

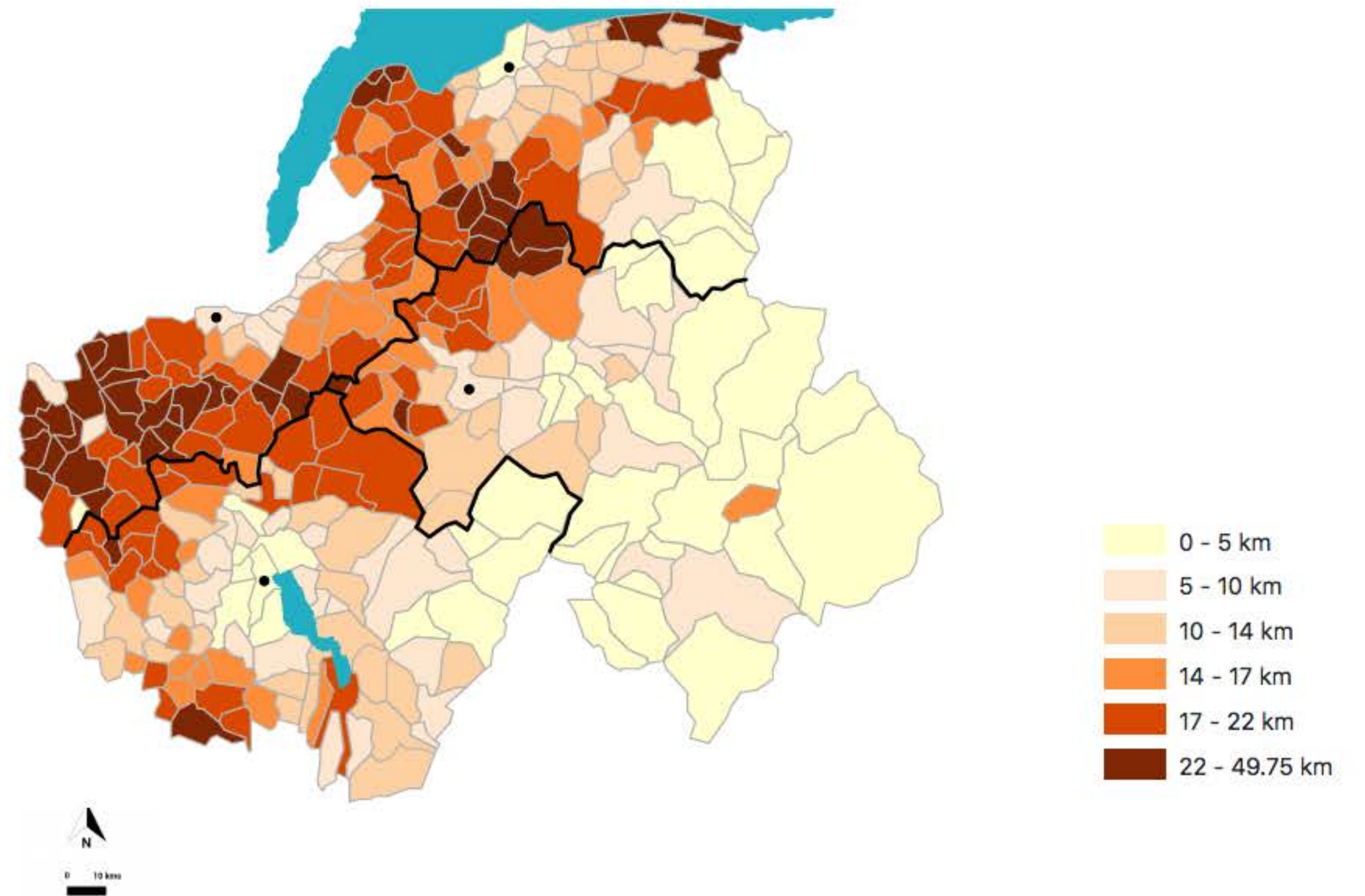

Un territoire de vie | Travailler en Haute-Savoie

Emploi et Covid -19

Un pic de 52 870 demandeurs d'emploi (cat. A) fin avril 2020

75 000 demandeurs d'emploi toutes catégories confondues, dont 32% exercent une activité réduite (12% en 1996).

Evolution mensuelle du nombre de demandeurs d'emplois par catégorie en Haute-Savoie

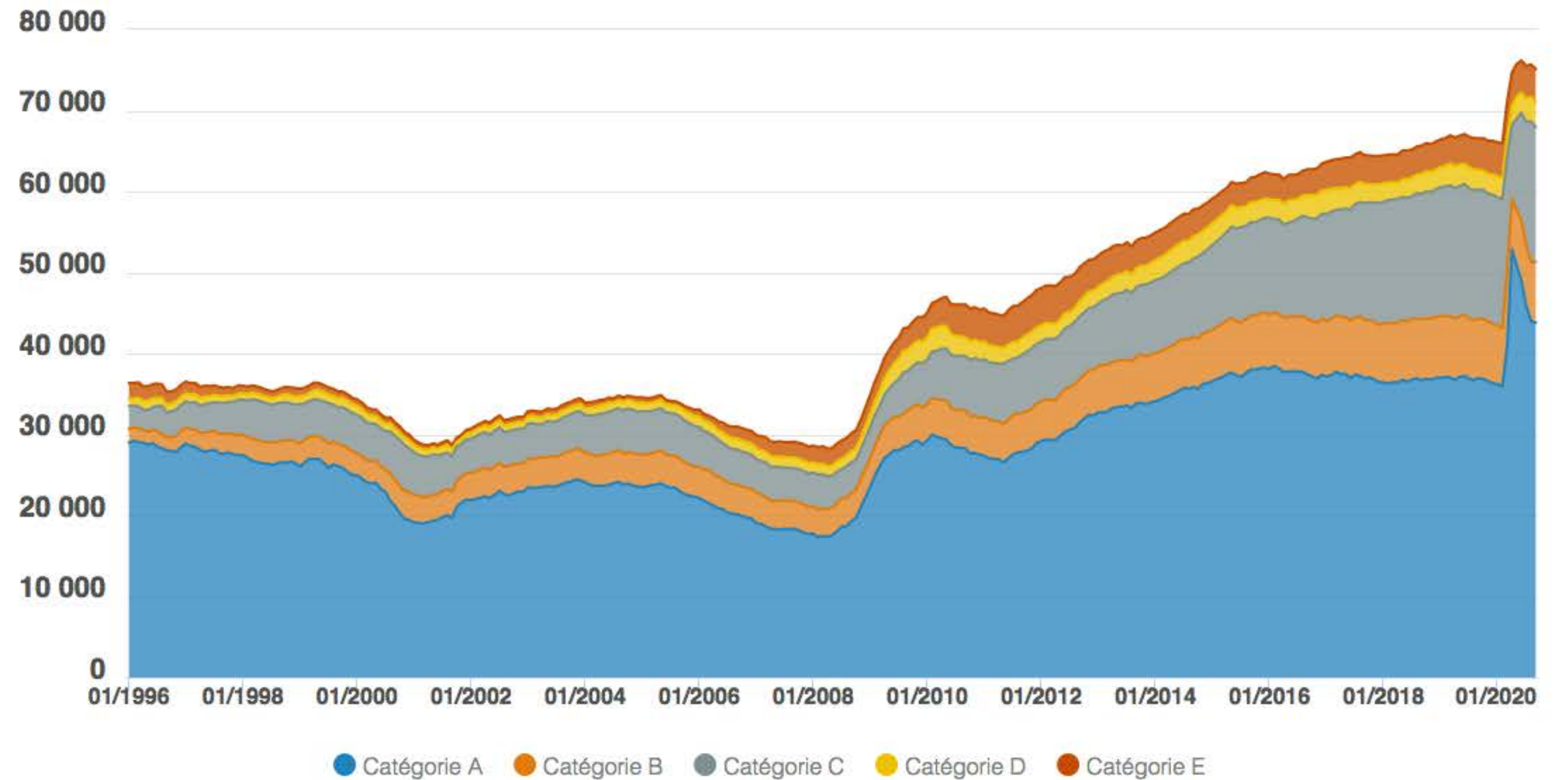

Un territoire de vie | Travailler en Haute-Savoie

Activité et Covid-19

Aucun secteur d'activité n'est sorti indemne du confinement

Dans les stations de Haute-Savoie, 24 % des nuitées perdues pour la saison d'hiver 2019/2020.

La surface de locaux d'activités construits en avril 2020 a diminué de 85% par rapport au mois d'avril 2019, mais a augmenté de 17,4% sur le mois de juillet 2020 par rapport à juillet 2019.

Evolution du nombre de créations d'établissements et de créations par reprise d'entreprises en Haute-Savoie

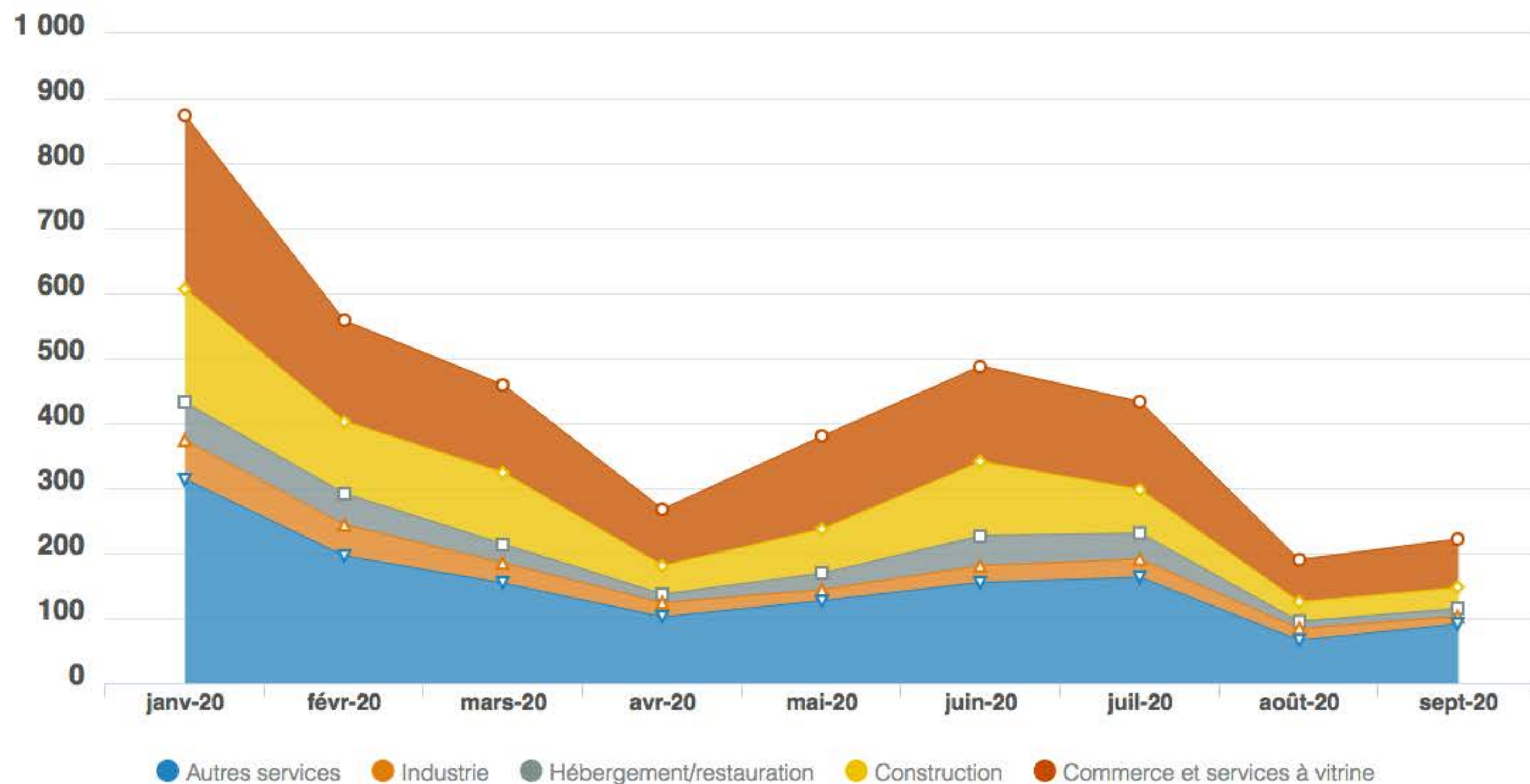

Un territoire de vie | Vieillir en Haute-Savoie

26% de personnes âgées

En 2017, 26% des ménages comptent au moins une personne de plus de 65 ans (23% en 2007)

:
En Haute-Savoie, part de la population en 2006:

- Jeune : 25,4%
- Retraitée : 17,2%
- Active : 51,3%

En 2017, part de la population :

- Jeune : 19,6%
- Retraitée : 18,7%
- Active : 56,8%

Evolution de la population de 75 ans et plus entre 2007 et 2017 (en %)

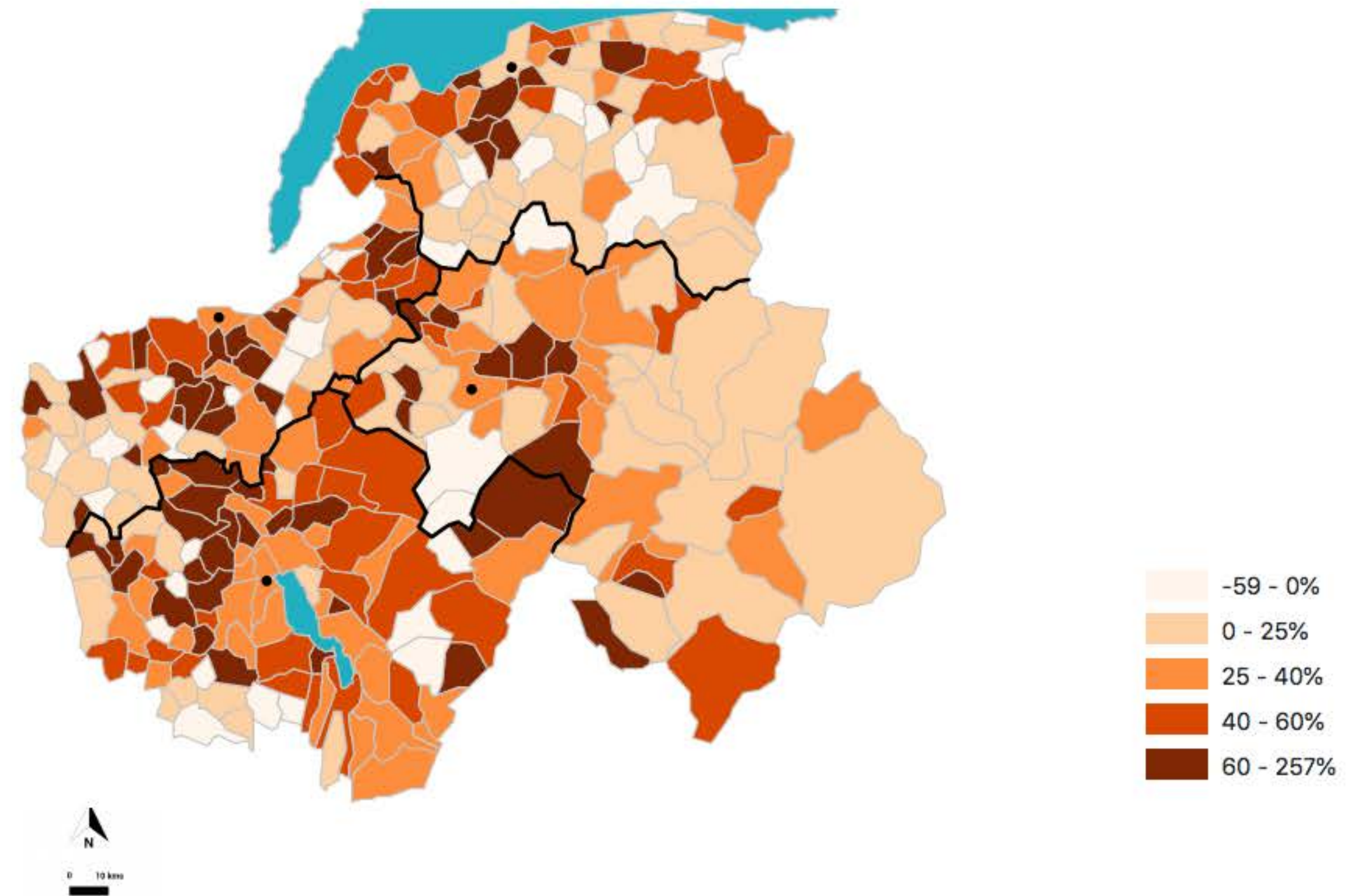

Un territoire de vie | Vieillir en Haute-Savoie

Accompagnement du handicap

Le nombre de bénéficiaires de l'Allocation aux Adultes Handicapés (AAH) a augmenté de 55,7% entre 2006 et 2020 en Haute-Savoie

Un taux d'équipement en établissements d'hébergement pour jeunes et adultes en situation de handicap qui stagne (3 pour 1000 personnes de 20 à 59 ans en 2012 et 3,2 % en 2018).

Proportion du nombre d'élèves en situation de handicap en milieu scolaire ordinaire pour l'année scolaire 2017-2018 (en %)

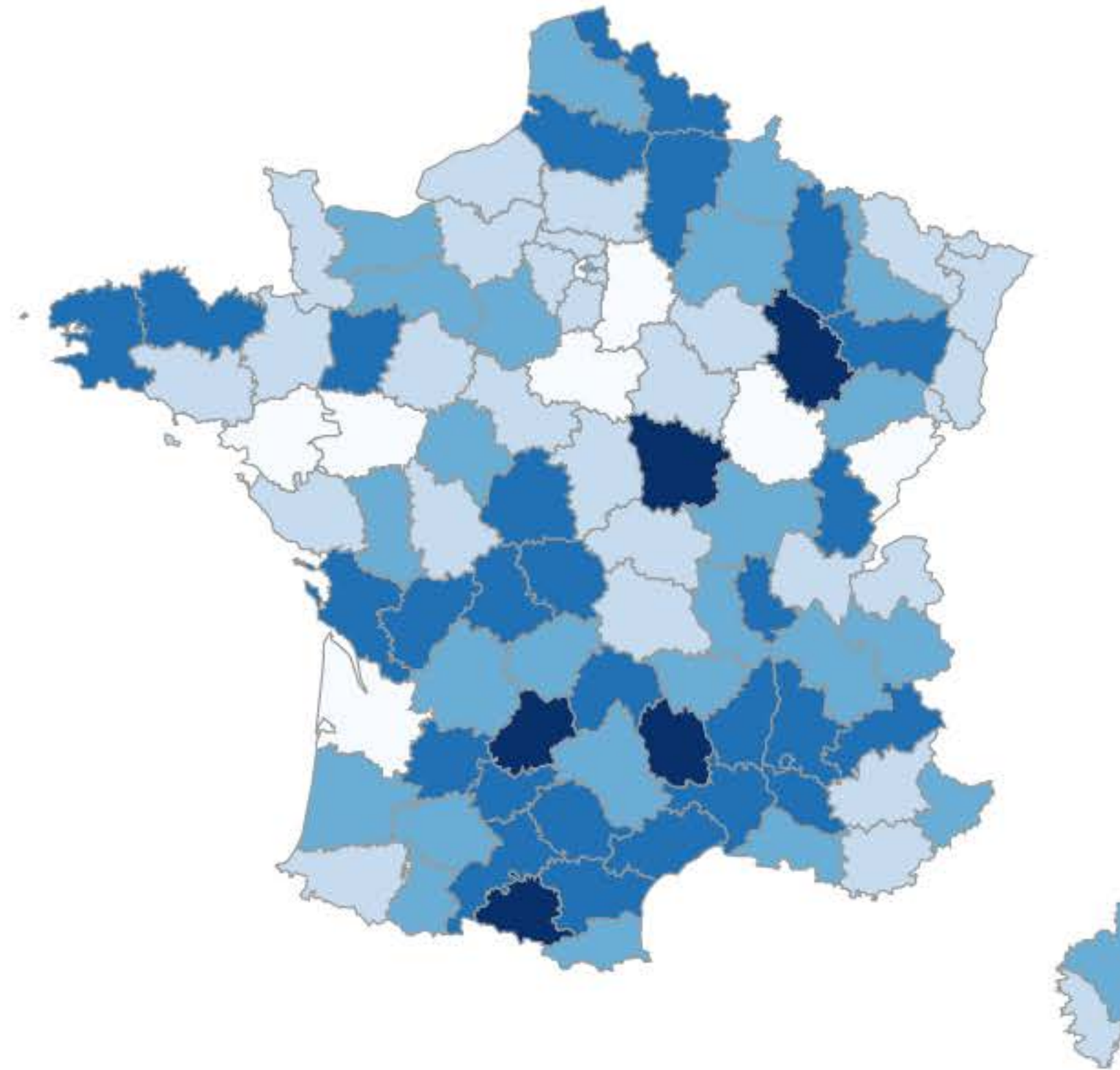

- 16 - 20%
- 20 - 25%
- 25 - 30%
- 30 - 35%
- 35 - 41%

Un territoire de vie | Vieillir en Haute-Savoie

Vieillesse et Covid-19

+40% de lits pour personnes âgées entre 2000 et 2019 avec +72% de personnes de plus de 75 ans

Taux d'équipement en places (pour 1000 personnes de 75 ans ou plus) en 2017 :

- En Haute-Savoie : 122%
- En Auvergne-Rhône-Alpes : 148%
- En France métropolitaine : 147%

Evolution du nombre de lits pour personnes âgées et du nombre de personnes âgées de plus de 75 ans en Haute-Savoie

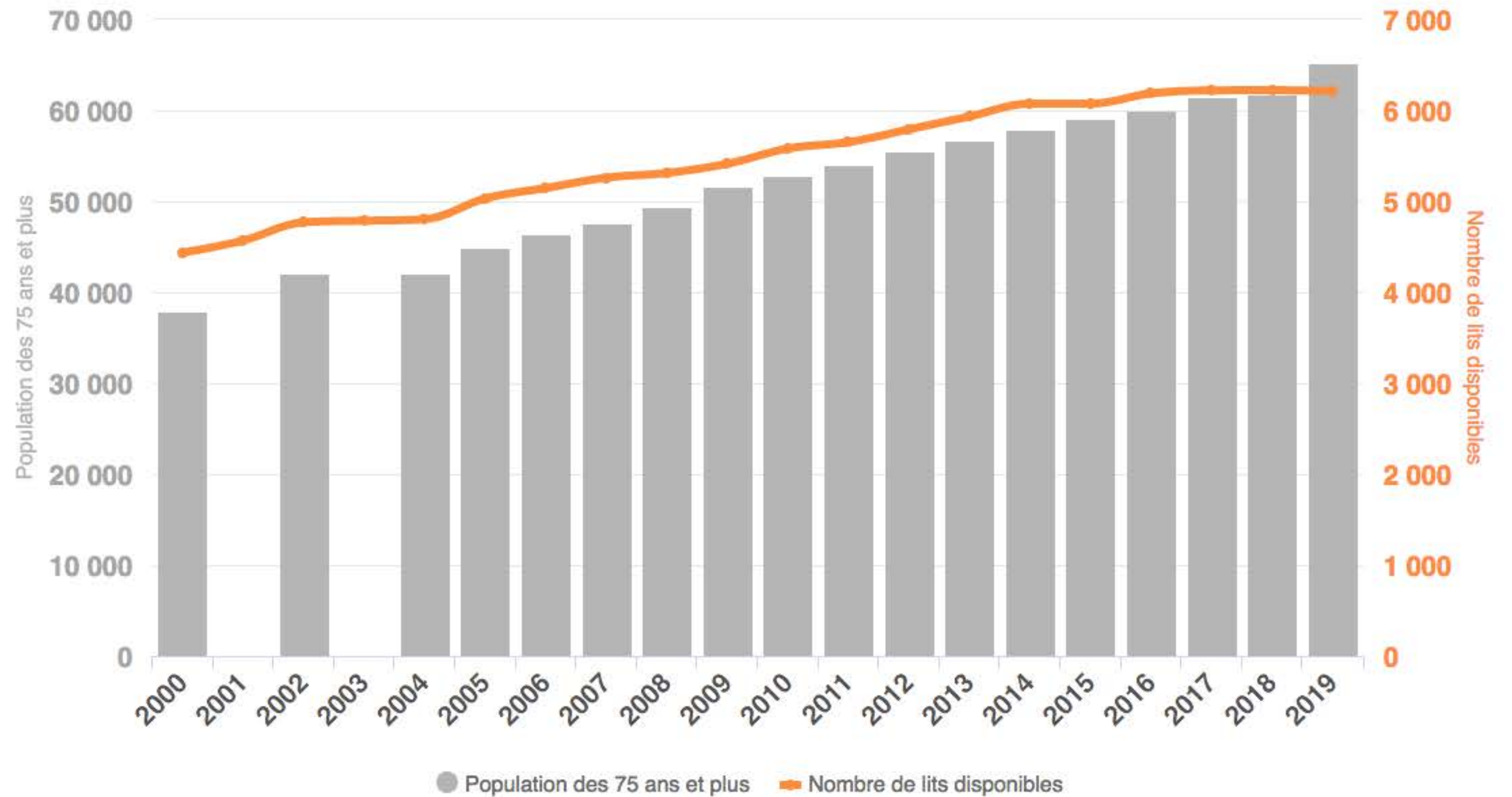

Un territoire de vie | Se loger en Haute-Savoie

+46% d'urbanisation en 28 ans

Depuis 1999, -45,9% de surfaces mises en chantier en maisons individuelles (+102,8% en collectif)

La surface urbanisée a progressé de 45,9% en 28 ans en Haute-Savoie, plus rapidement que la population (+42,1%).

Evolution de la surface de logements mis en chantier par type de logements (en m²)

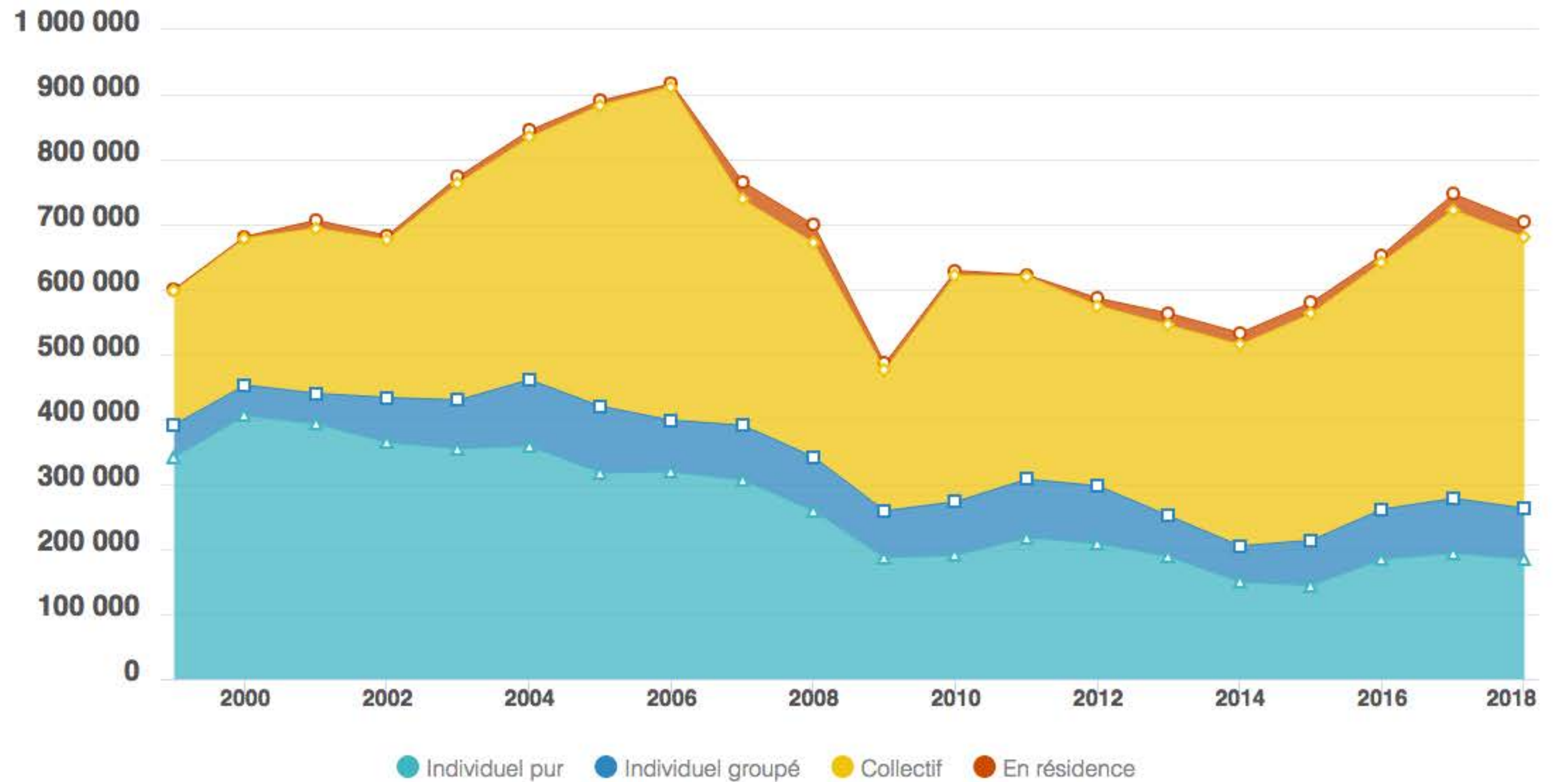

Un territoire de vie | Se loger en Haute-Savoie

Prix de l'immobilier

Le prix au m² des logements a progressé de 14% en Haute-Savoie entre 2006 et 2019

Entre 2006 et 2019, évolution du prix au m² pour les biens de :

- 0 à 1 pièce : +21,5%
- 2 pièces : +14,9%
- 3 à 4 pièces : +17,3%
- 5 pièces et plus : +9,4%

Prix moyen au m² des maisons en 2019 (en euros)

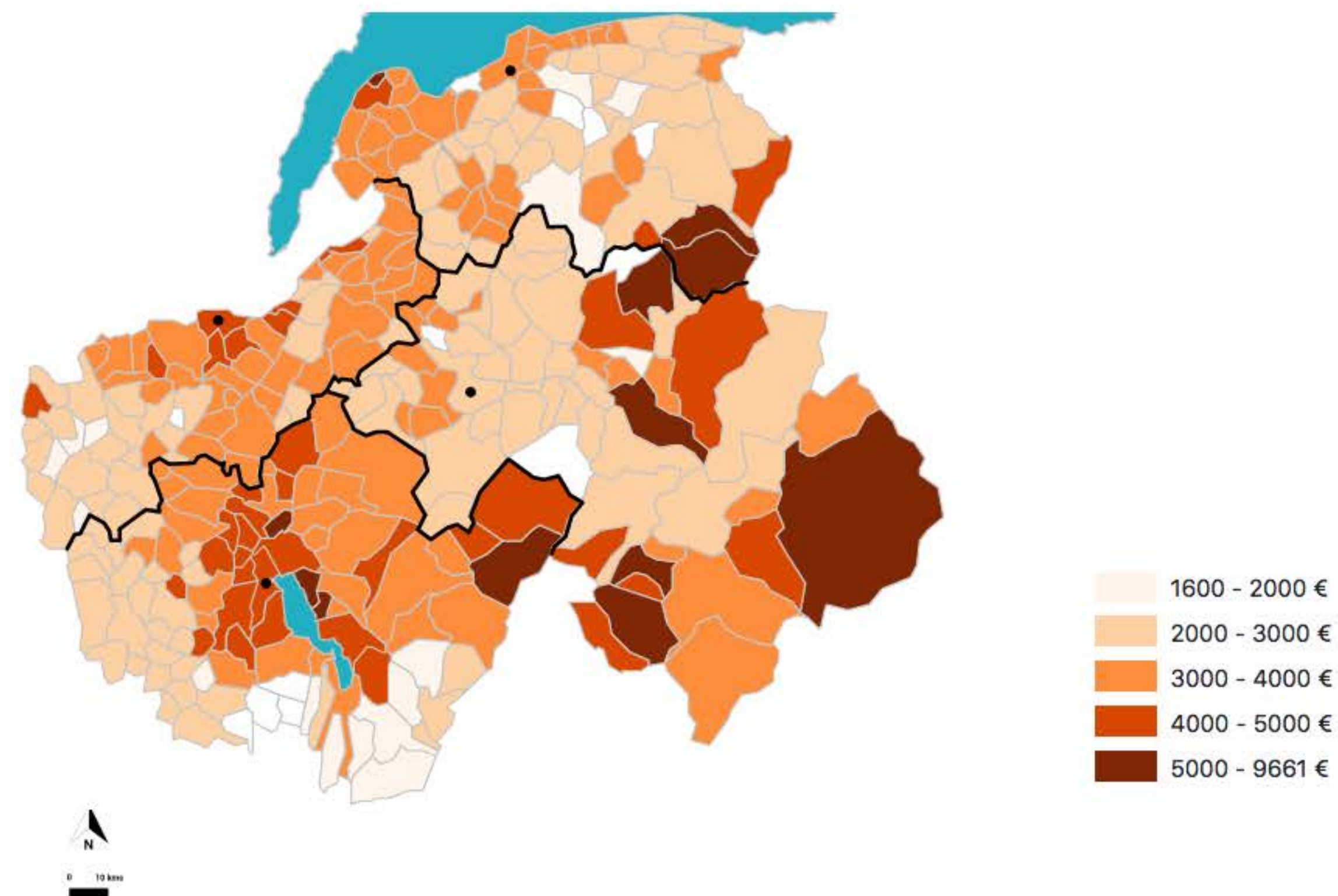

Un territoire de vie | Se loger en Haute-Savoie

Parc et demande locative sociale

Le nombre de logements sociaux et le nombre de demandes ont été multipliés par 2,1 entre 1990 et 2018

En 2019, 1261 logements sociaux ont été livrés et 2812 logements sociaux financés.

Evolution du nombre de logements sociaux livrés et financés en Haute-Savoie

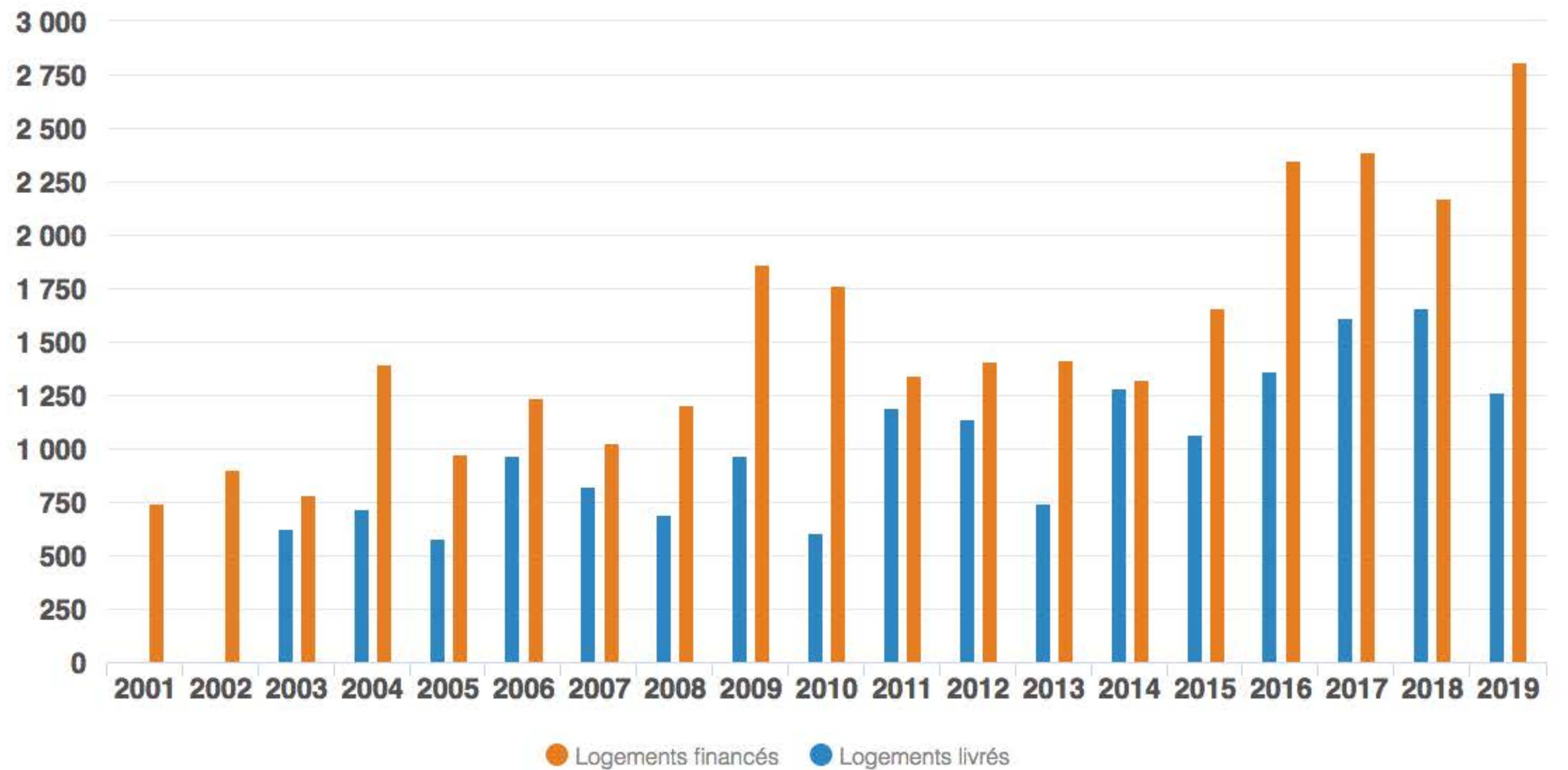

Un territoire de vie | Se loger en Haute-Savoie

Habitat et Covid-19

15,3% de la population en Haute-Savoie est seule dans un ménage en 2017 (13,2% en 2006)...

... alors que 4,5% des résidences principales en Haute-Savoie sont suroccupées en 2016. Ces conditions de vie ont probablement accentué les tensions en situation de confinement.

% des personnes seules dans la population en 2017

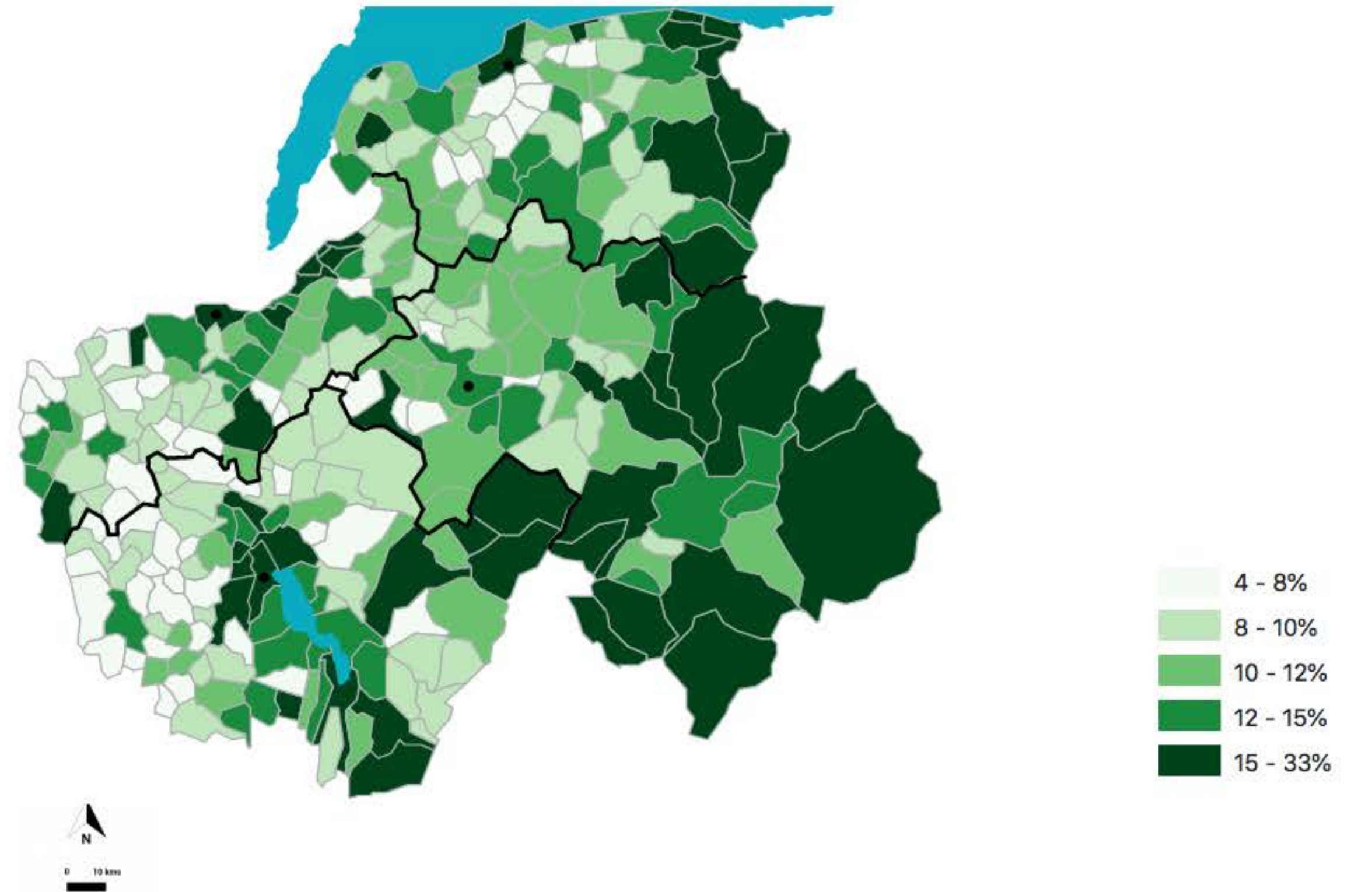

Un territoire de vie | Se déplacer en Haute-Savoie

90% de motorisation des ménages

En 16 ans, le réseau ferroviaire a diminué de 7,1% en Haute-Savoie (11,5% en France métropolitaine)

En 2017, la Haute-Savoie est le 7ème département français avec le plus haut taux de motorisation des ménages (89,7%)

Evolution de la densité du réseau ferroviaire (en km/10 000 habitants)

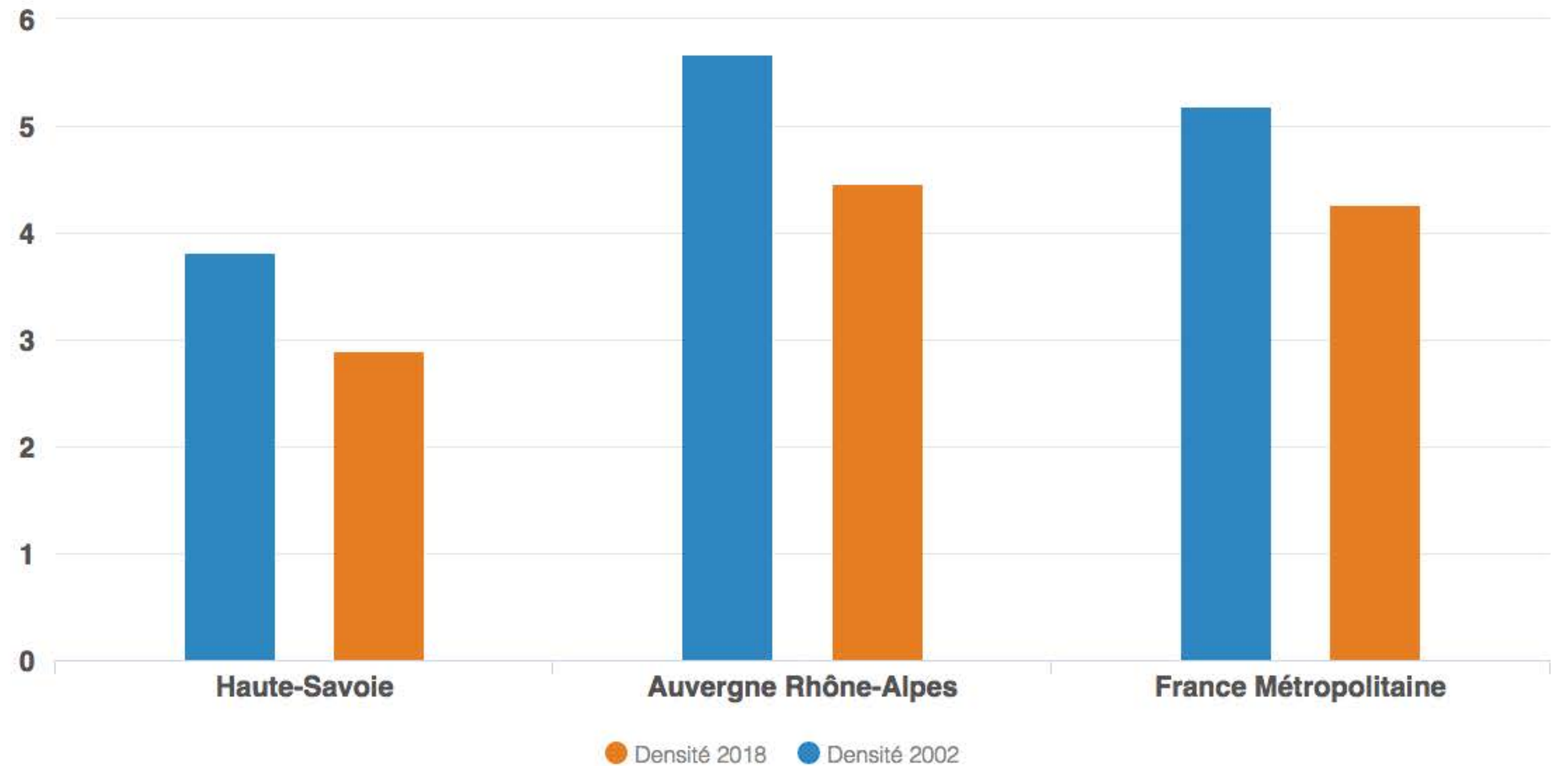

Un territoire de vie | Se déplacer en Haute-Savoie

Alternatives à la voiture

Le recours aux 2 roues dans les navettes domicile-travail a augmenté de 43,8% entre 2006 et 2017 en Haute-Savoie

En 2017, 20,6% des navetteurs utilisant les 2 roues et la marche à pied pour leurs trajets domicile-travail à Annemasse, 17,8% à Thonon-les-Bains, 17,6% Annecy.

Pourcentage des navetteurs utilisant le vélo et la marche à pied pour leurs trajets domicile-travail en 2017 (en %)

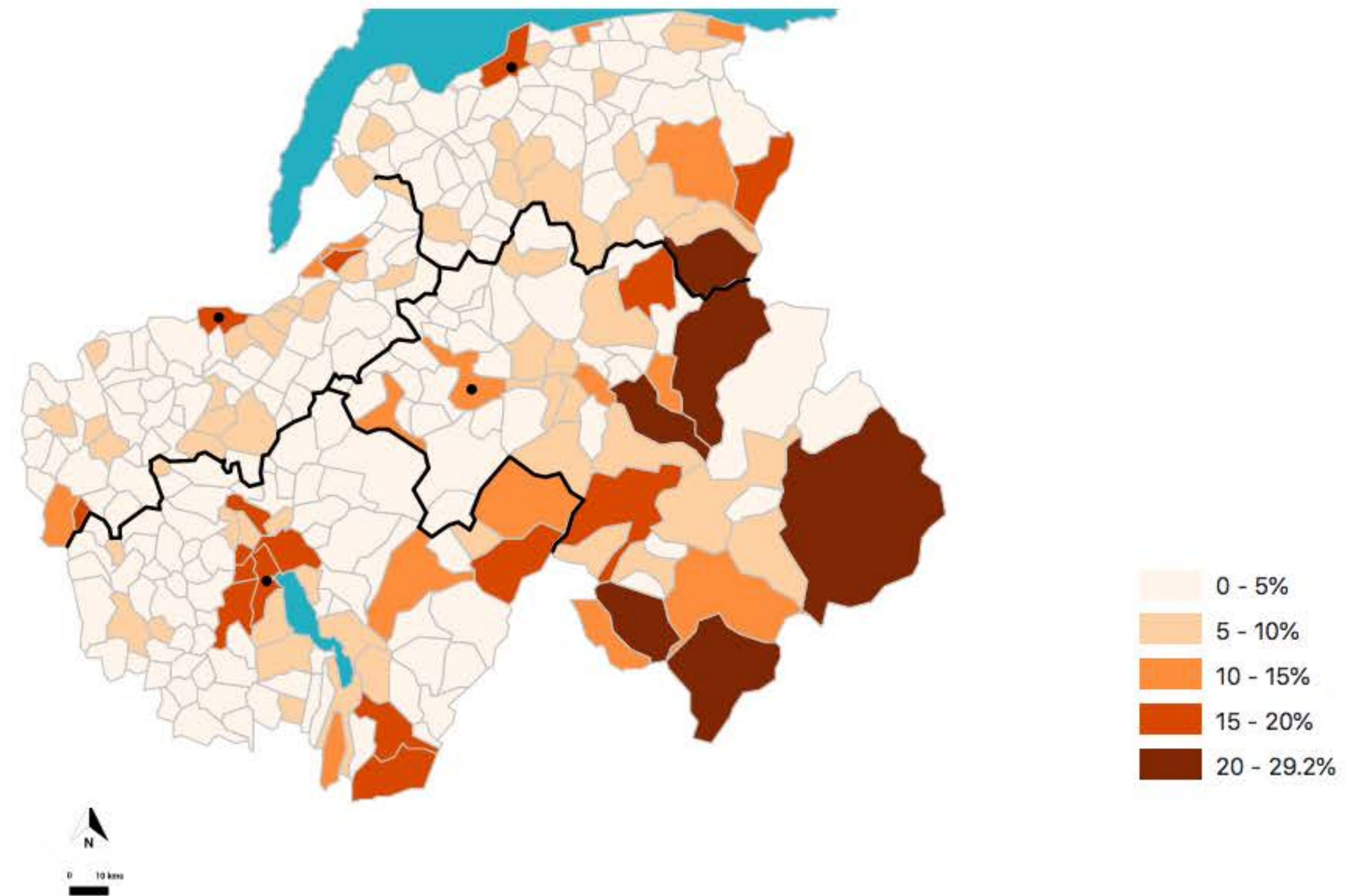

Un territoire de vie | Se déplacer en Haute-Savoie

Déplacements et Covid-19

Baisse de 75% en moyenne du trafic sur le réseau ATMB sur la période de confinement par rapport à 2019

Par rapport à 2019, la fréquentation des lignes régulières de transport en commun à Thonon-les-Bains a diminué de :

- 52% en mars
- 85% en avril
- 77% en mai
- 26% en juin

et a augmenté de 4% sur le mois de juillet.

Evolution du trafic routier journalier sur la période de janvier à juin 2020

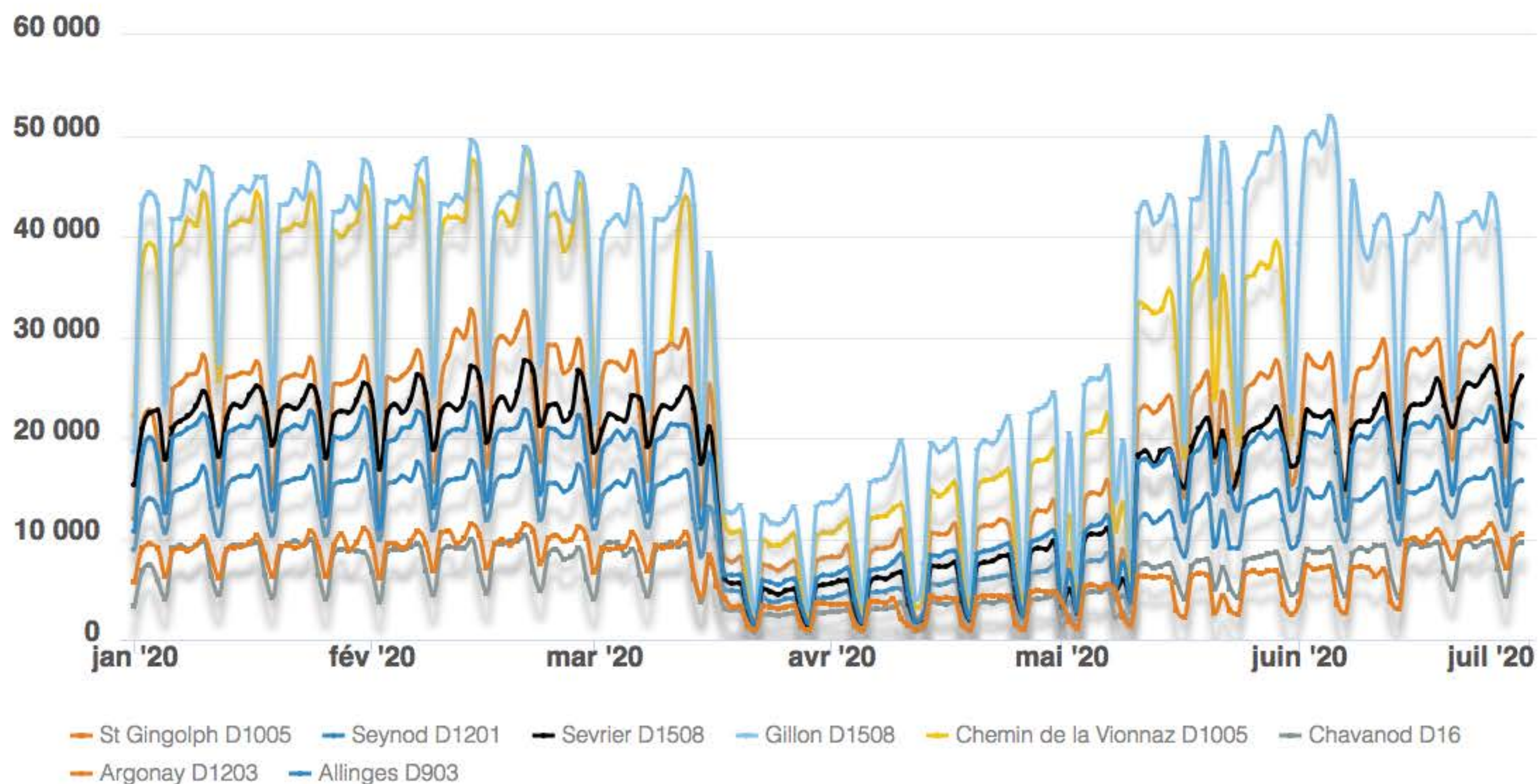

Un territoire de vie | Se divertir en Haute-Savoie

9ème département le plus sportif

La Haute-Savoie, 9ème département ayant un nombre de licences sportives pour 100 habitants le plus élevé (28%) en 2019

En 2018, le nombre d'entrées au cinéma par habitant était de :

- 3,5 en Haute-Savoie
- 3,1 en France métropolitaine
- 3 en Auvergne Rhône-Alpes
- 2,6 dans le canton de Genève

Nombre de licences sportives pour 100 habitants en 2019

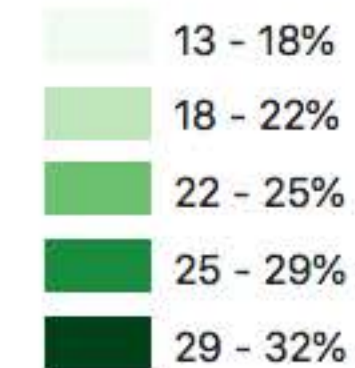
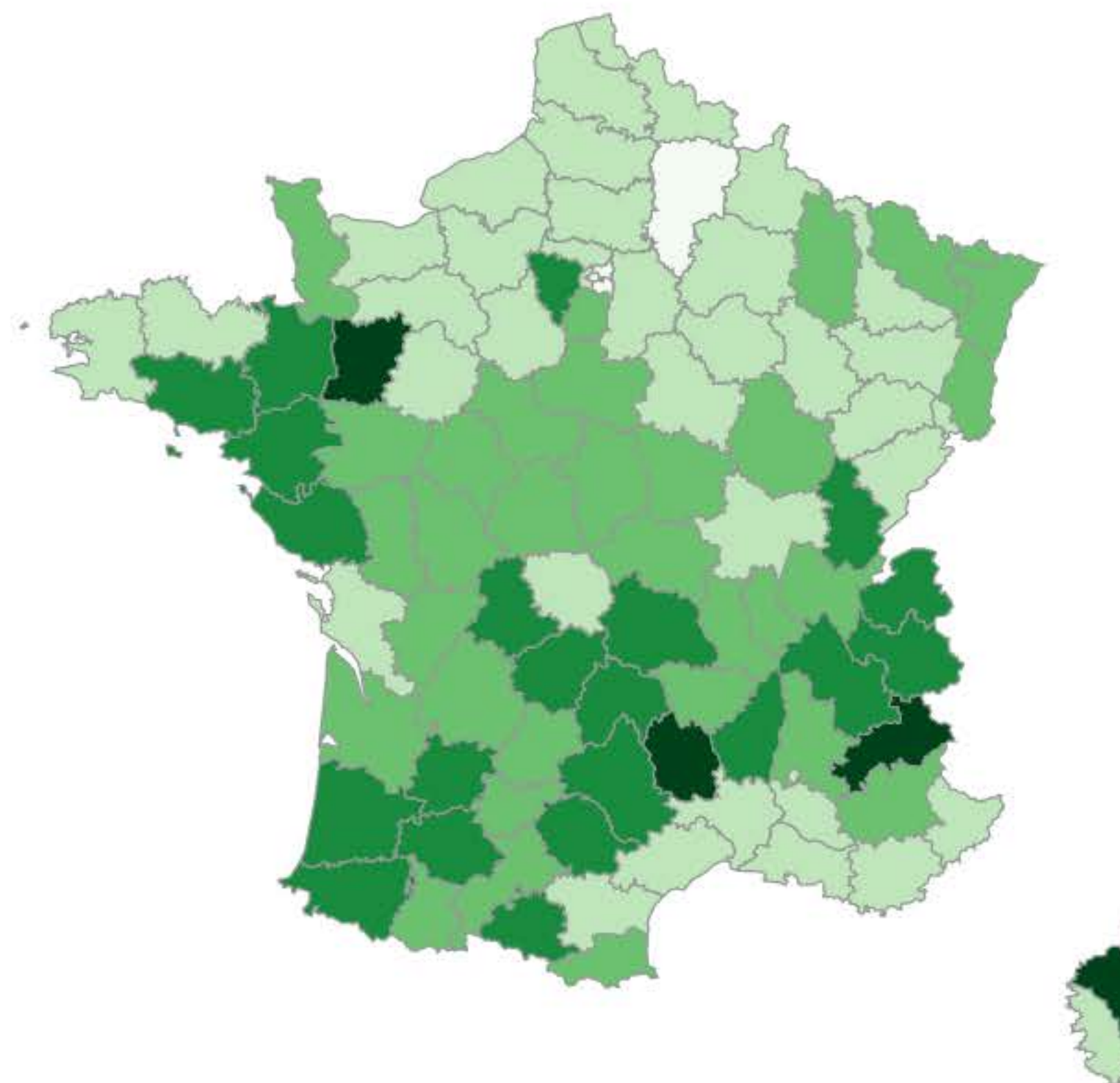

Un territoire de vie | Se divertir en Haute-Savoie

Offre en équipements

88% des lieux de lecture publique sont des bibliothèques (27% en 1996)

Le taux en équipements sportifs (hors sports de nature) pour 100 habitants en 2018 était de:

- 0,4 en Auvergne Rhône-Alpes et en France métropolitaine
- 0,3 en Haute-Savoie (2e plus faible taux en Auvergne Rhône-Alpes, après le Rhône)

Evolution du nombre de bibliothèques en Haute-Savoie

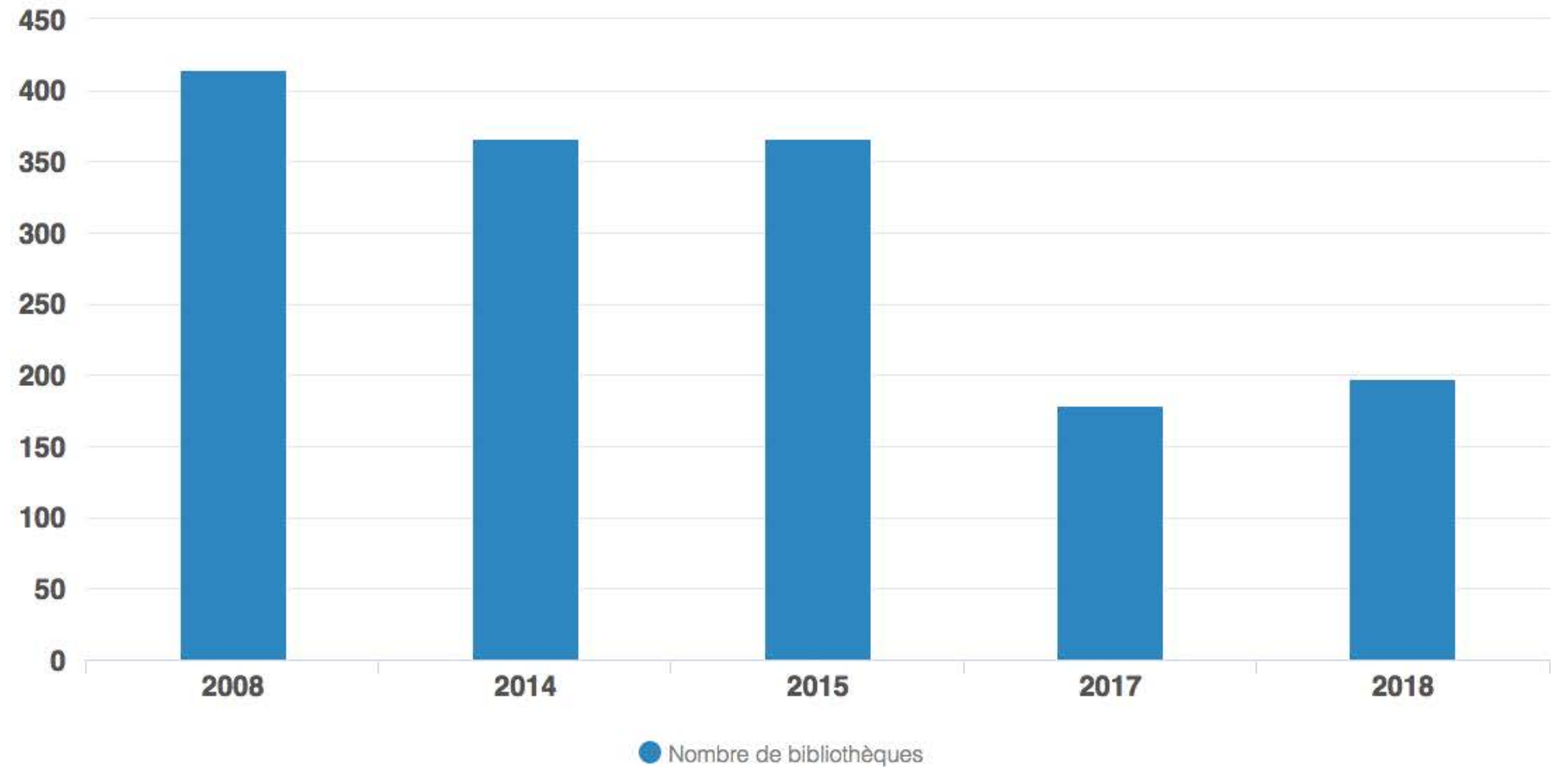

Un territoire de vie | Se soigner en Haute-Savoie

Taux de mortalité prématurée de 1,4%

La Haute-Savoie, 4ème département ayant le taux de mortalité prématurée le plus bas en 2019 (1,4%)

En Haute-Savoie, en 10 ans, le nombre d'actes a augmenté de :

- 28,3% pour les chirurgiens-dentistes
- 21,3% pour les infirmiers
- 52,9% pour les masseurs-kinésithérapeutes
- 17,3% pour les médecins généralistes

Taux de mortalité prématurée standardisés en 2019 (en %)

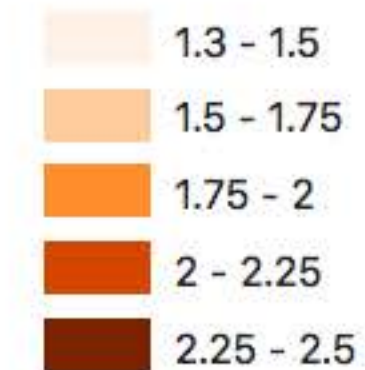
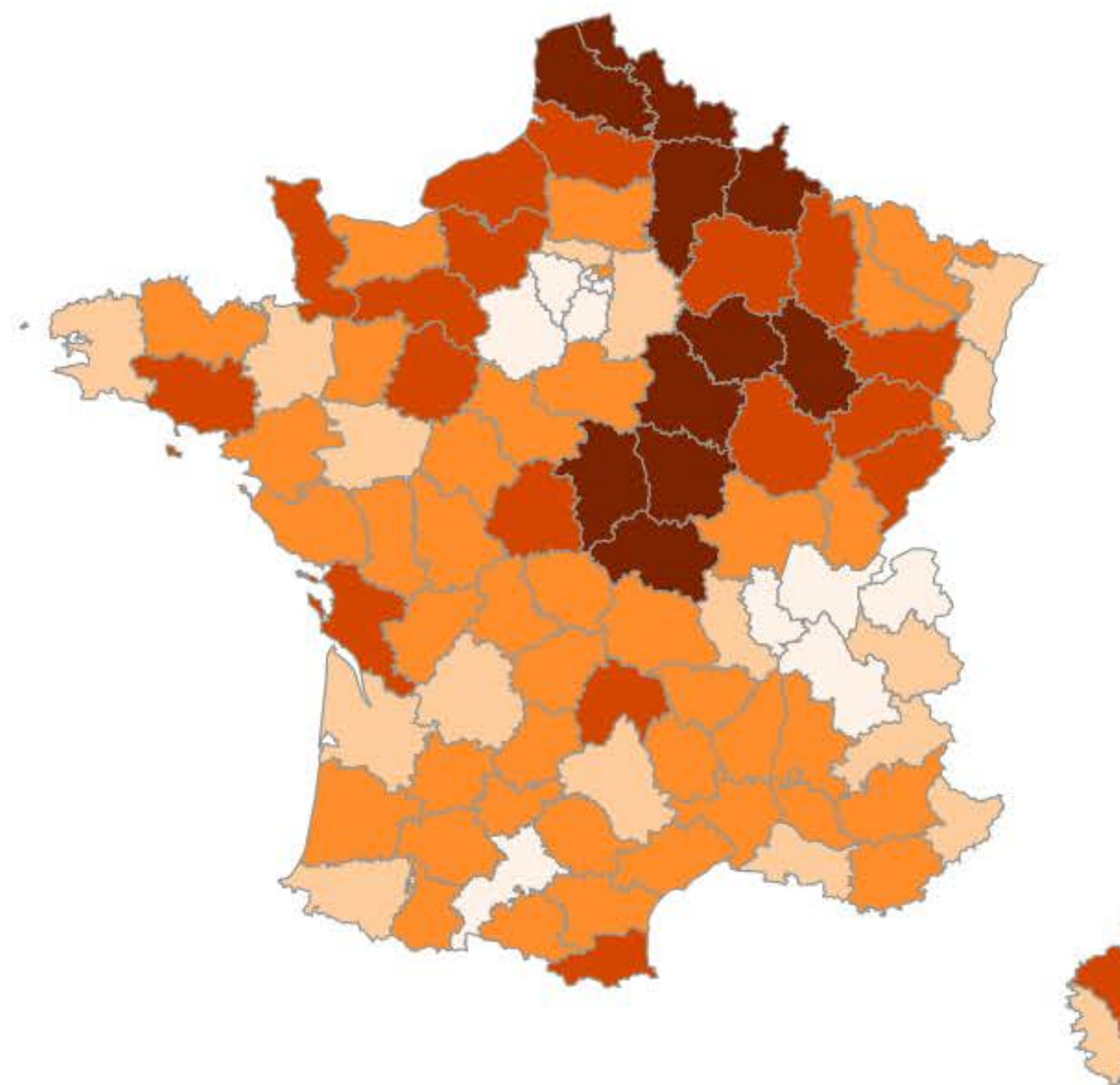

Un territoire de vie | Se soigner en Haute-Savoie

Offre en soins libéraux

La patientèle des médecins généralistes a augmenté de 19% en 13 ans

La distance de la sage-femme libérale la plus proche en 2018 est la plus grande dans les territoires de montagne (massif du Chablais, Giffre, Aravis, Bauges), et dans la Semine et le Pays de Seyssel.

Accessibilité Potentielle Localisée (APL) en nombre de consultations accessibles des médecins généralistes par habitant en 2018

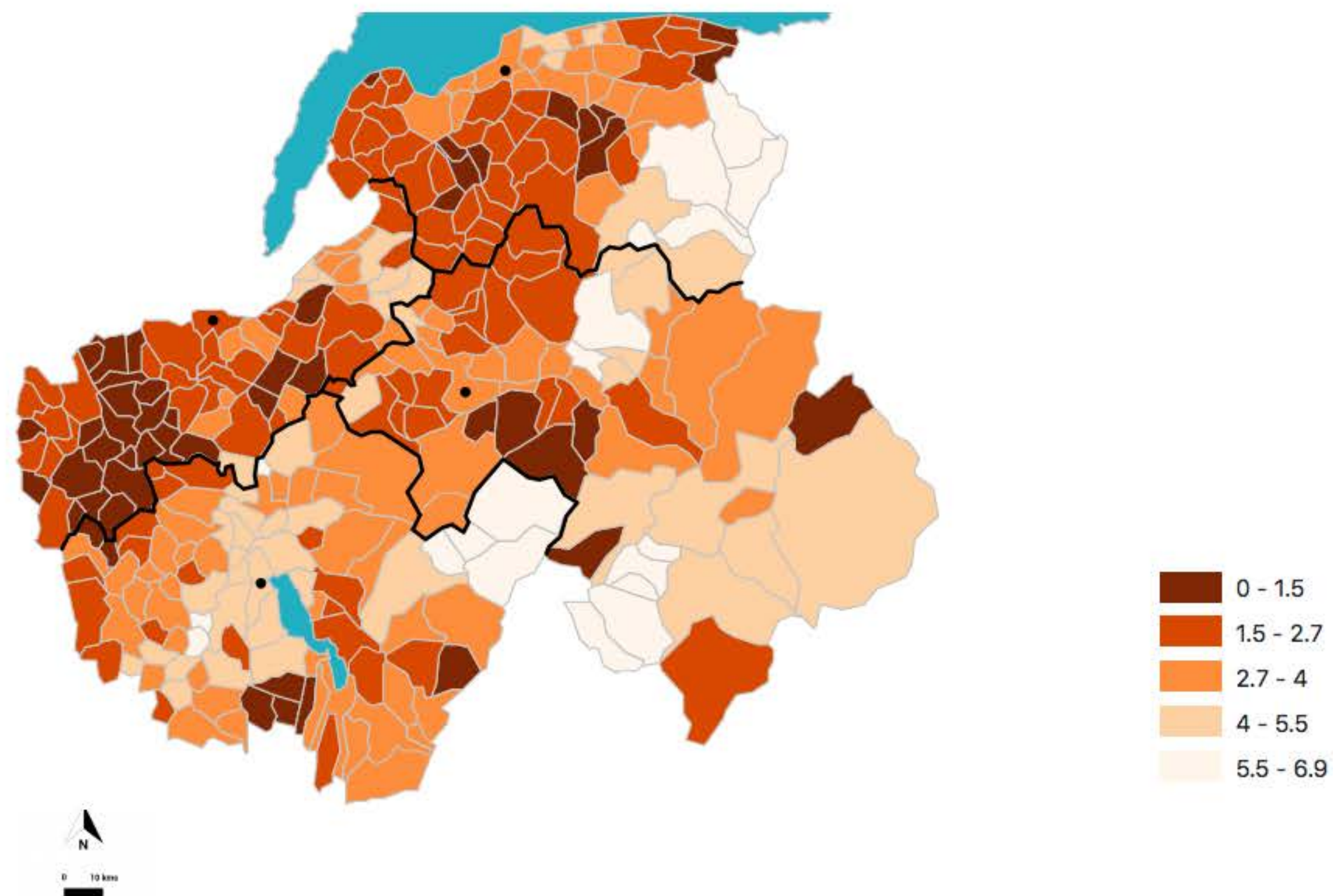

Un territoire de vie | Se soigner en Haute-Savoie

Activité hospitalière

Le nombre de lits dans les équipements de santé a reculé de 16,2% de 2000 à 2018

En 2018, 5 lits d'hospitalisation complète pour 1000 habitants en Haute-Savoie, 6% en France métropolitaine et en Auvergne-Rhône-Alpes.

Taux d'évolution du nombre de séjours, de journées et de lits selon la spécialité en Haute-Savoie entre 2000 et 2018

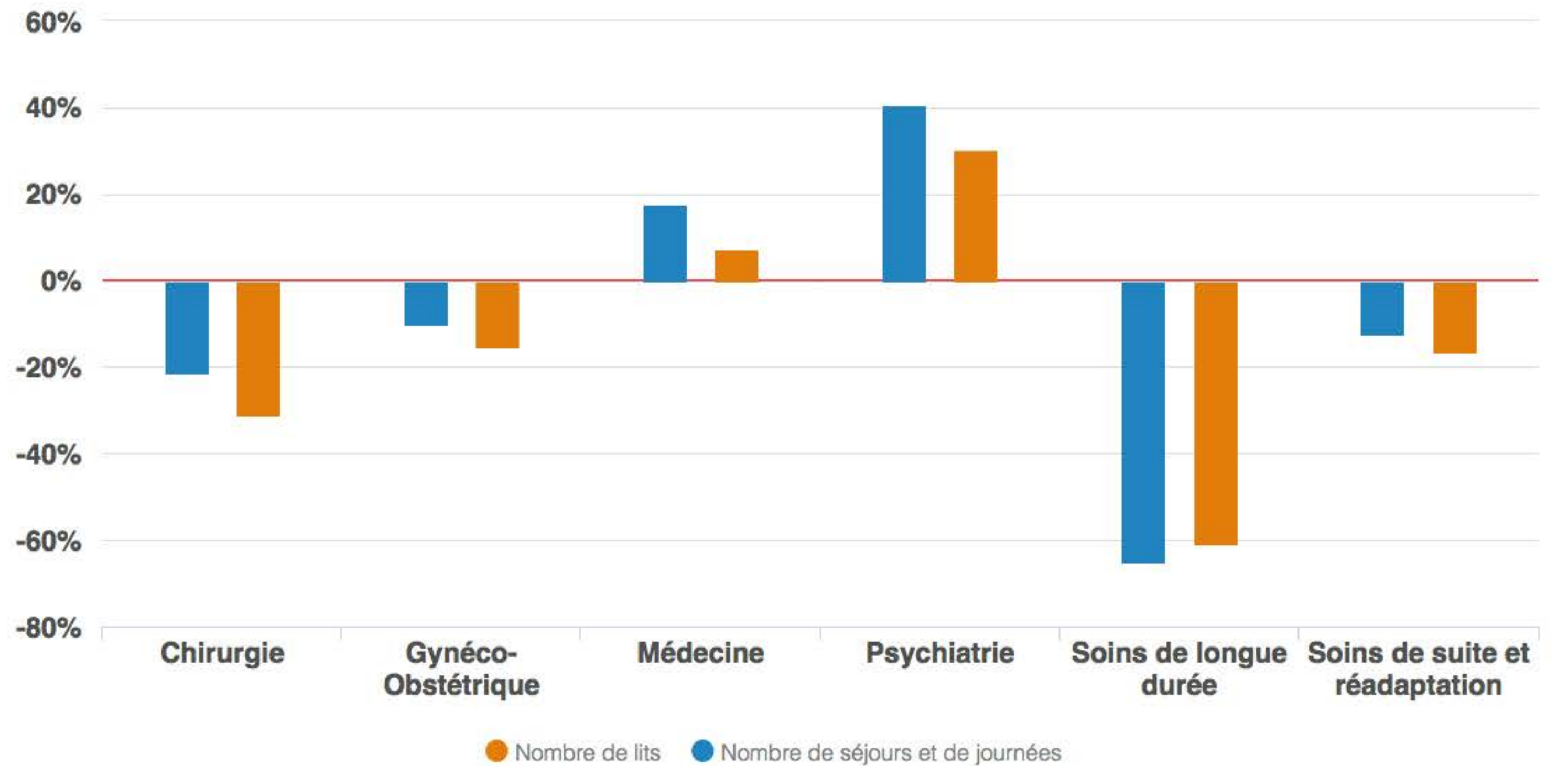

Un territoire alpin et frontalier | Une économie locale très spécifique

8,5 fois plus de frontaliers en 40 ans

Plus de 104 000 Haut-Savoyards travaillent en Suisse (23% des actifs)

Emplois genevois occupés par des frontaliers en 2017 :

- 20,4% dans le secteur primaire
- 35,3% dans le secteur secondaire
- 19,6% dans le secteur tertiaire

Evolution du nombre d'actifs travaillant en Suisse et habitant en Haute-Savoie (situation en fin d'année)

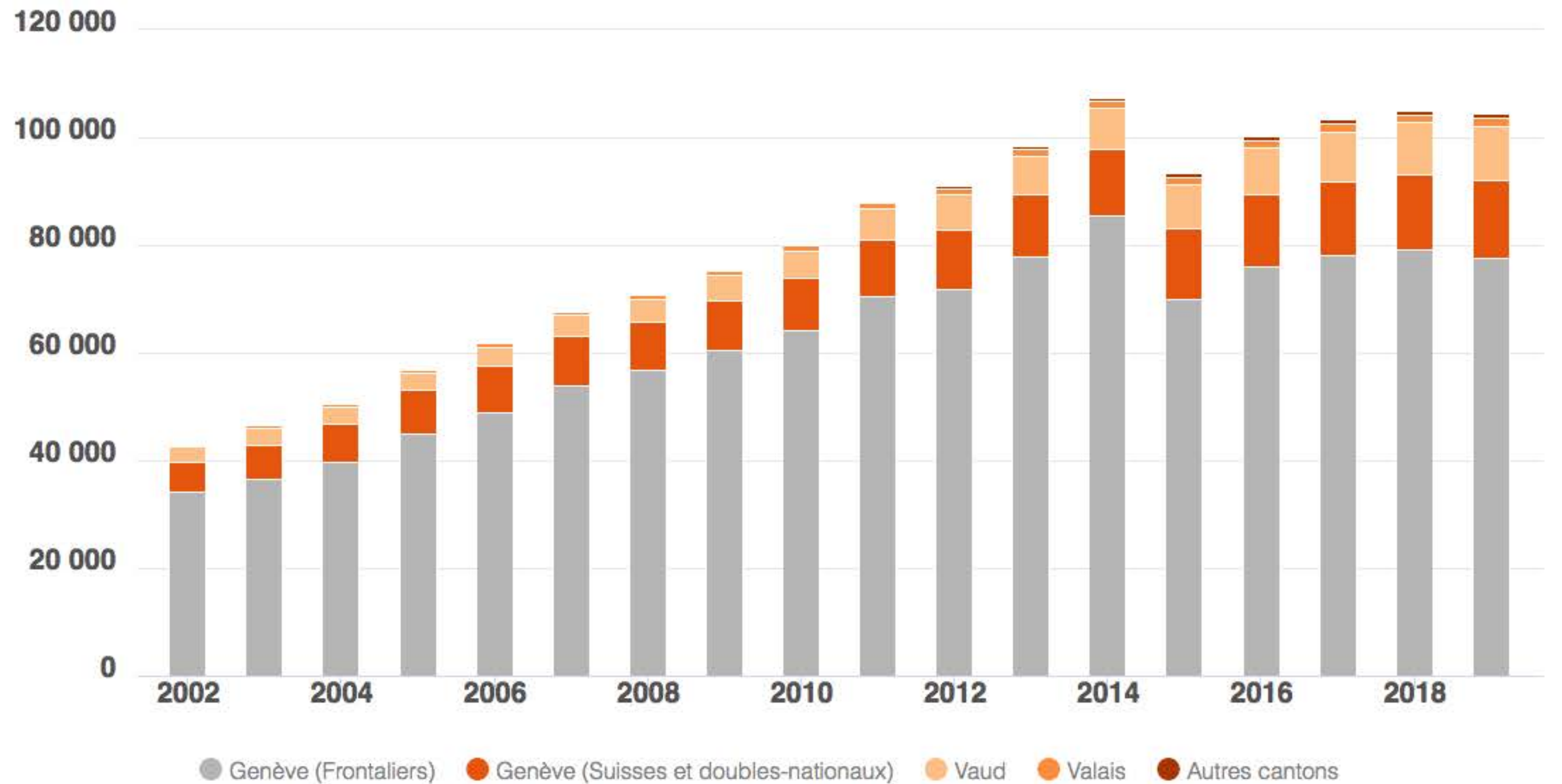

Un territoire alpin et frontalier | Une économie locale très spécifique

Le décolletage

9 812 emplois salariés privés dans le secteur de la mécanique industrielle et du décolletage

La Haute-Savoie représente 65% du décolletage français avec un chiffre d'affaires de plus de 2 milliards d'euros en 2006.

Evolution du nombre d'emplois salariés privés travaillant dans le secteur du décolletage en Haute-Savoie

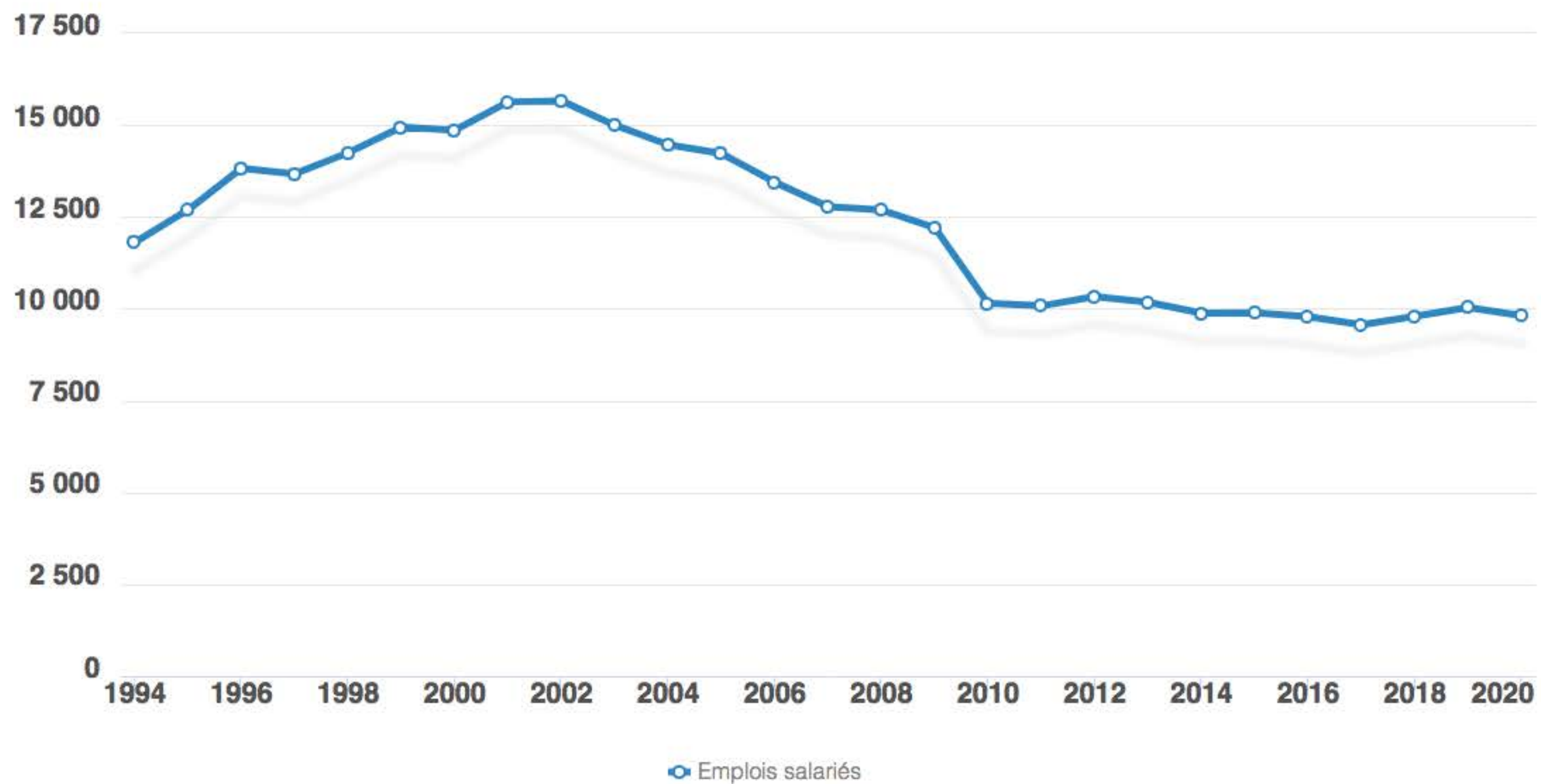

Un territoire alpin et frontalier | Une économie locale très spécifique

Le tourisme

61 730 lits touristiques supplémentaires, +5,1% de nuitées touristiques en hiver et +3,6% en été en 10 ans en Haute-Savoie (entre 2009 et 2019)

Entre 2006 et 2015, les alpages ont perdu 12% de leur superficie en Haute-Savoie, 27% en Auvergne-Rhône-Alpes.

Taux d'évolution du nombre de lits touristiques entre 2000 et 2019 (en %)

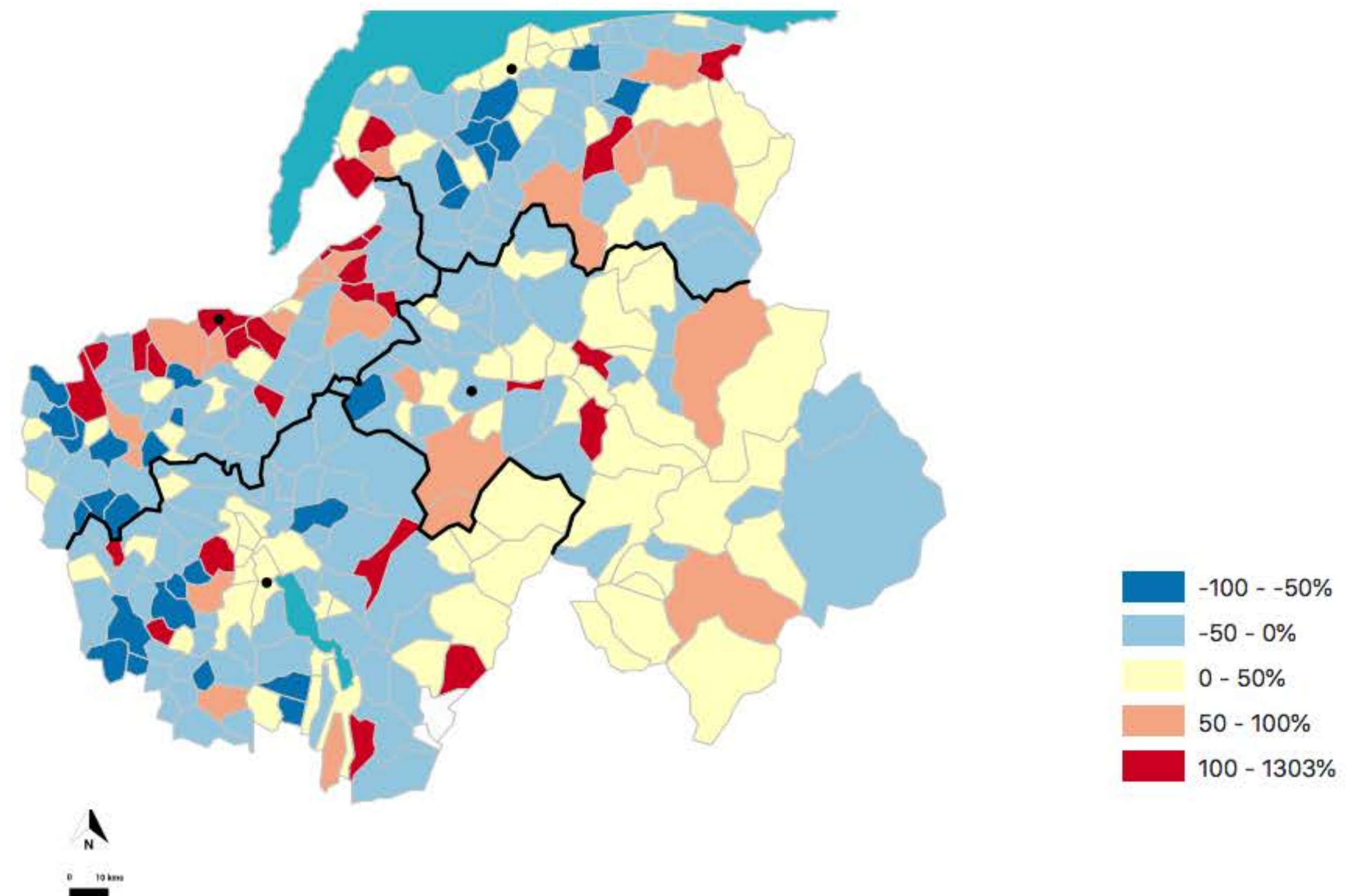

Un territoire alpin et frontalier | Une économie locale très spécifique

Le sport outdoor

Le sport outdoor (3175 emplois fin 2017) : la dernière-née des filières économiques issues de la montagne

74,9% du chiffre d'affaires de la filière Sport outdoor en Auvergne-Rhône-Alpes se situe en Haute-Savoie en 2017.

Nombre d'emplois salarié privé dans le Sport outdoor et autres domaines d'activités en Haute-Savoie en 2017

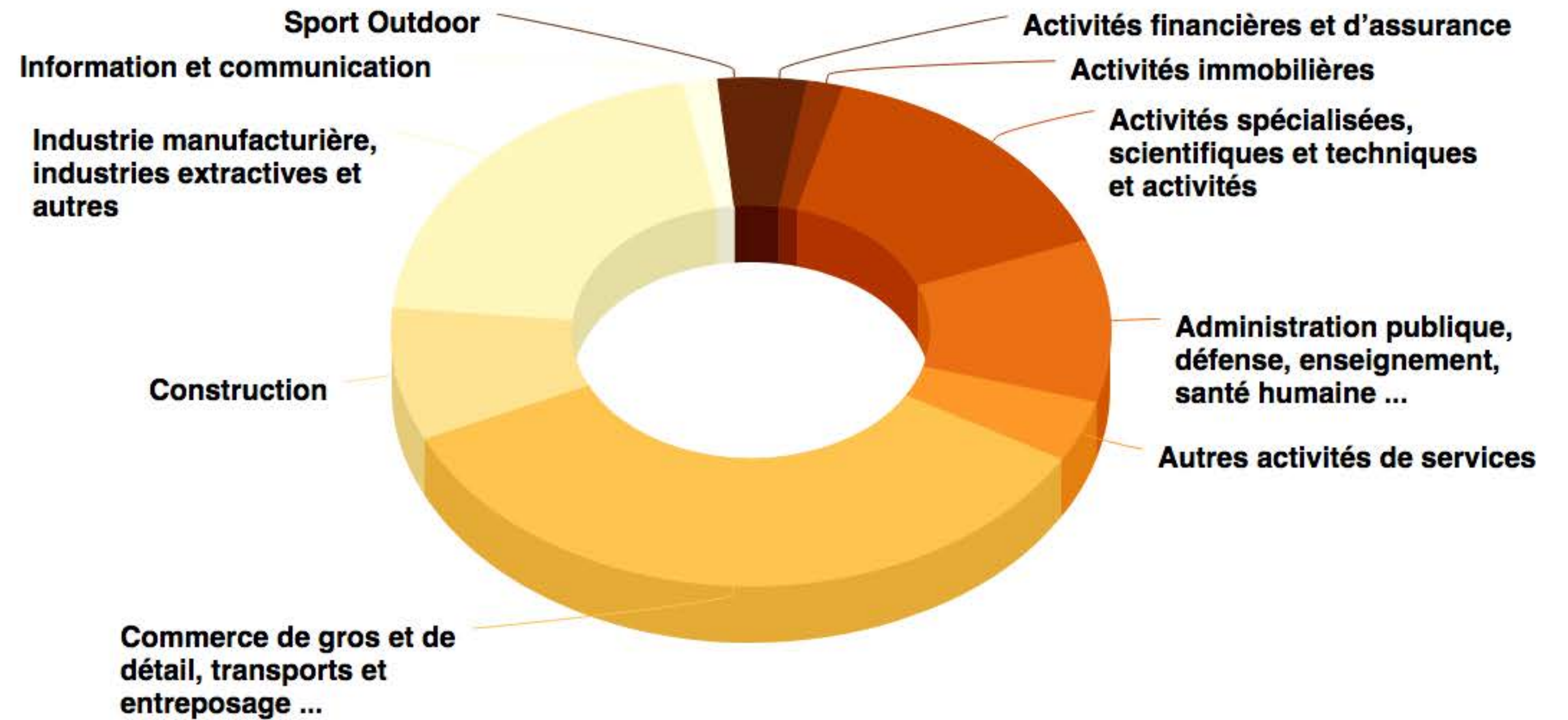

Un territoire alpin et frontalier | Une économie locale très spécifique

Performance économique et Covid-19

Le nombre de personnes présentes en Haute-Savoie a baissé de 10,6% suite au confinement de mars 2020

Pour les stations de ski de Haute-Savoie : baisse estimée de 50 M€ du chiffre d'affaires des remontées mécaniques et 2 millions de journées-skieurs pour l'hiver 2019-2020 par rapport à l'année précédente.

Taux d'évolution du total des nuitées par département de présence avant (9, 10, 11 mars 2020) et après le confinement (23, 24, 25 mars) en %

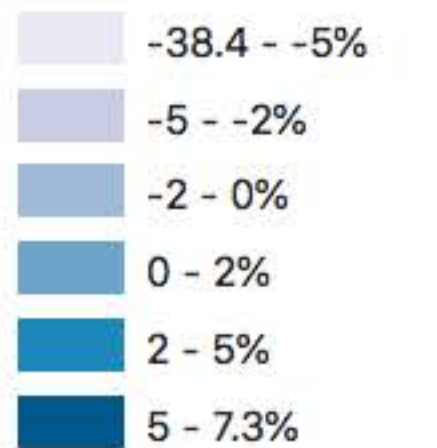
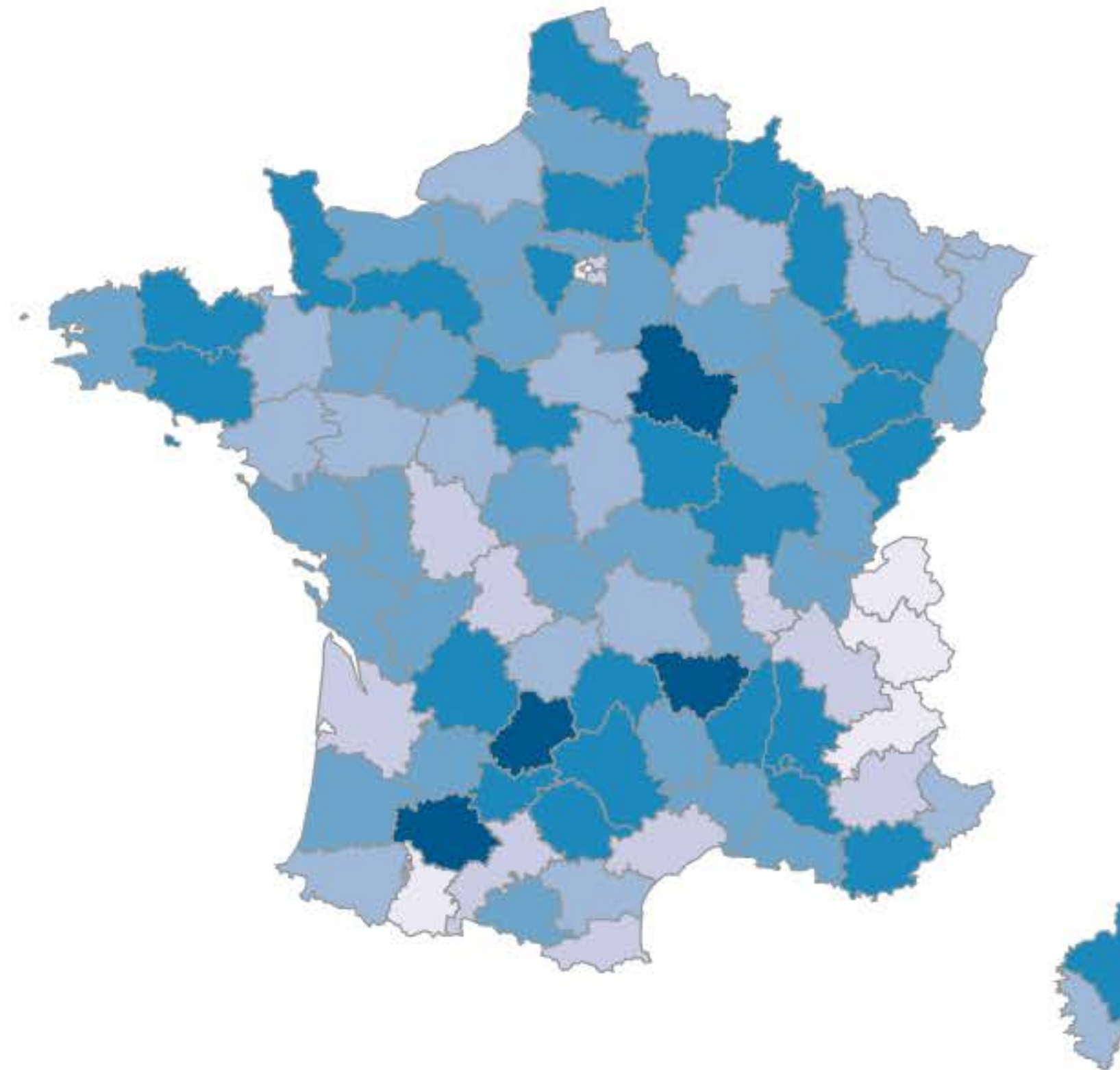

Un territoire alpin et frontalier | L'agriculture de montagne

20% d'exploitations en - en 18 ans

Le nombre d'exploitations agricoles en Haute-Savoie a diminué de 20% entre 2010 et 2018 (soit de 3120 à 2500 exploitations)

-56,3% entre 1990 et 2017 du nombre d'emplois dans l'agriculture en Haute-Savoie.

Poids des emplois agricoles en Haute-Savoie en 2017 (en %)

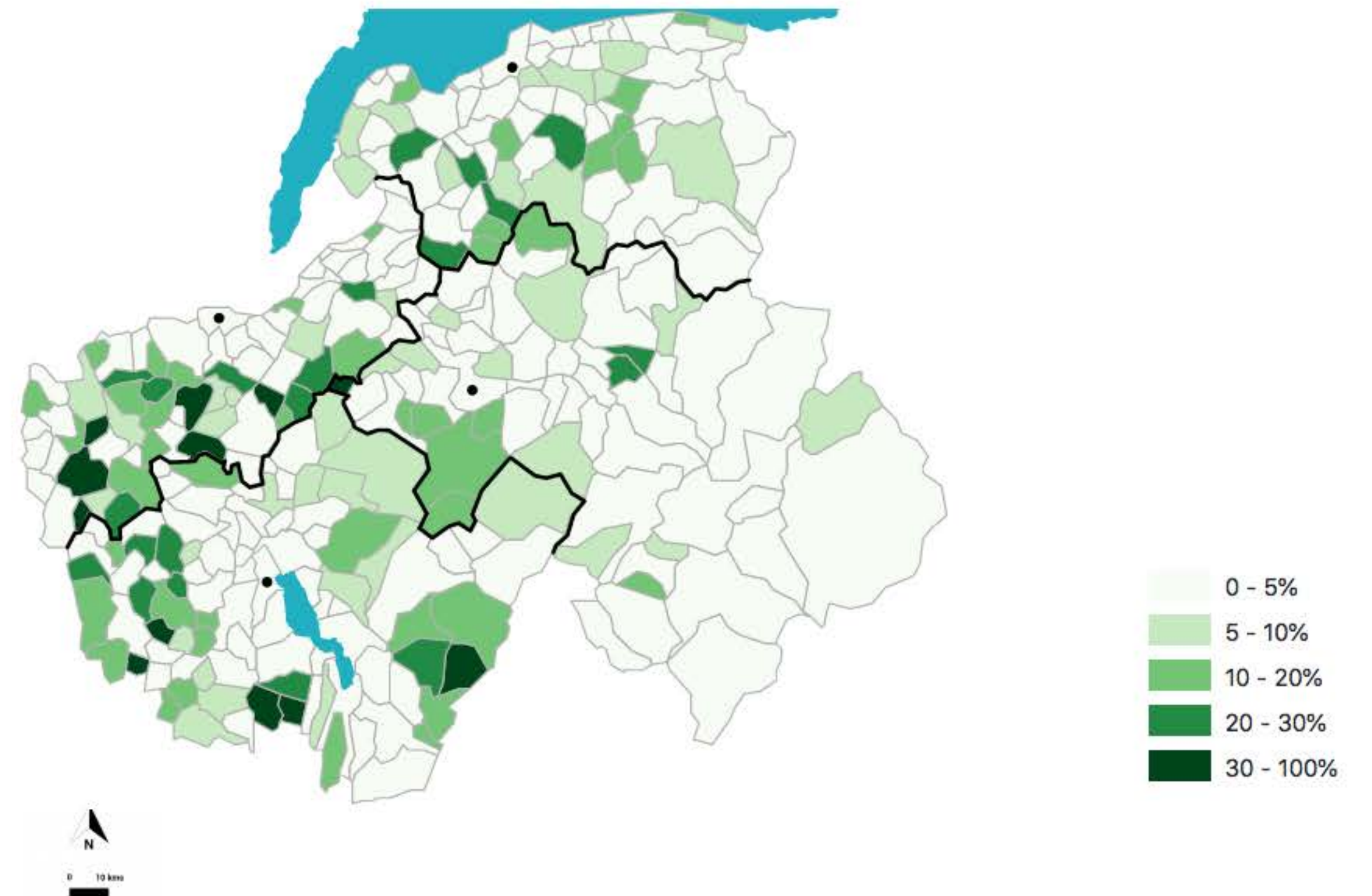

Un territoire alpin et frontalier | L'agriculture de montagne

Pression urbaine

La Surface Agricole Utile (SAU) a perdu 34 116 ha en 30 ans (7,1% de la superficie du département)

En 30 ans, la surface déclarée de vignoble a diminué de :

- 29,4% en Haute-Savoie
- 17,6% en France métropolitaine
- 24,8% en Auvergne-Rhône-Alpes

Les espaces artificialisés ont progressé de 9444 ha depuis 2000 (2% de la surface du département), soit 497 ha par an en moyenne.

Evolution de la Surface Agricole Utile en Haute-Savoie

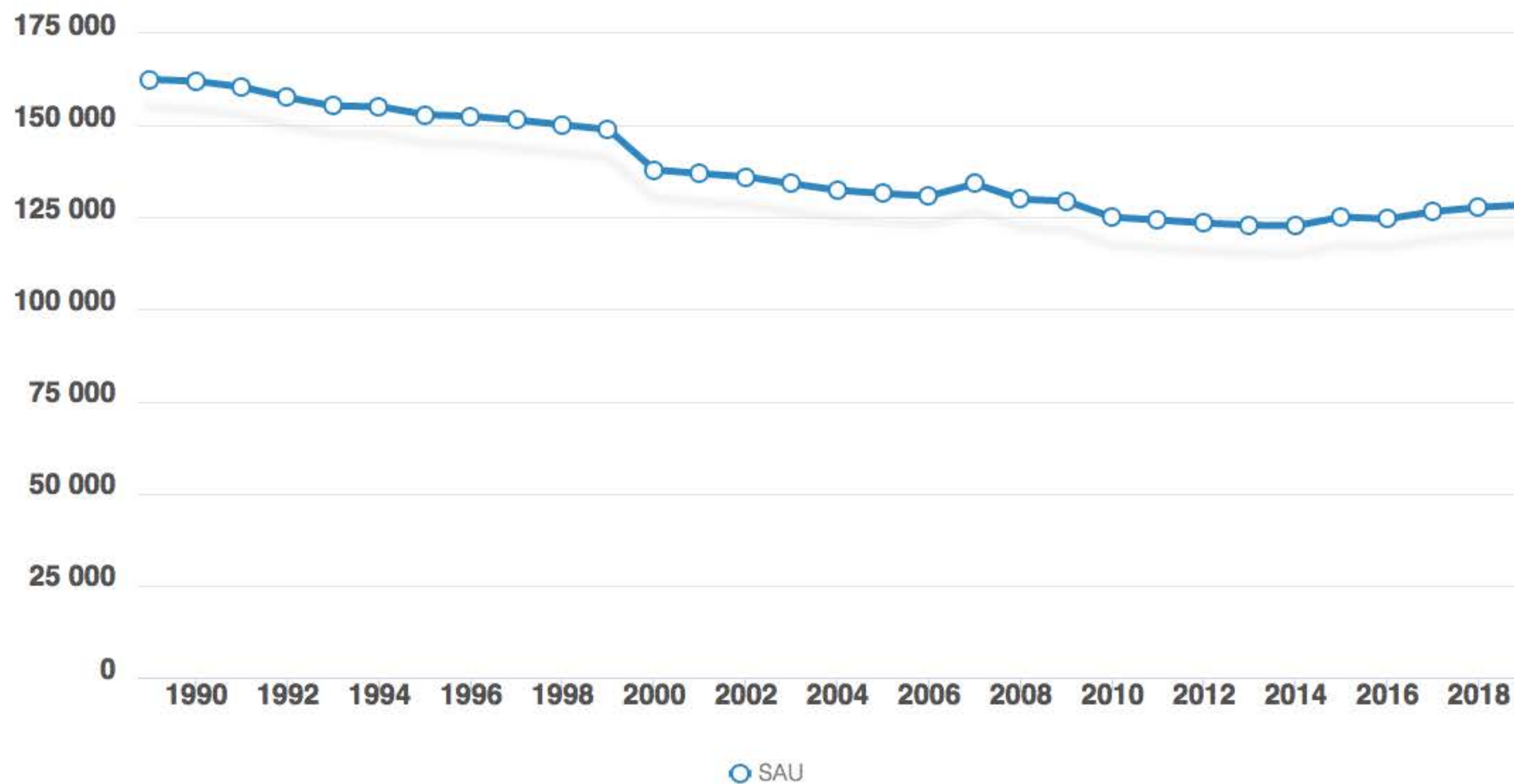

Un territoire alpin et frontalier | L'agriculture de montagne

Valorisation des productions

8% des exploitations sont en agriculture biologique fin 2019 (1% en 2005)

Le prix du lait en zone AOP Beaufort (787 €/1000 l en 2017) est 2,2 fois plus élevé qu'en France (363 €/1000 l en 2017).

Evolution du nombre d'exploitations et de la part de la Surface Agricole Utile en agriculture biologique en Haute-Savoie

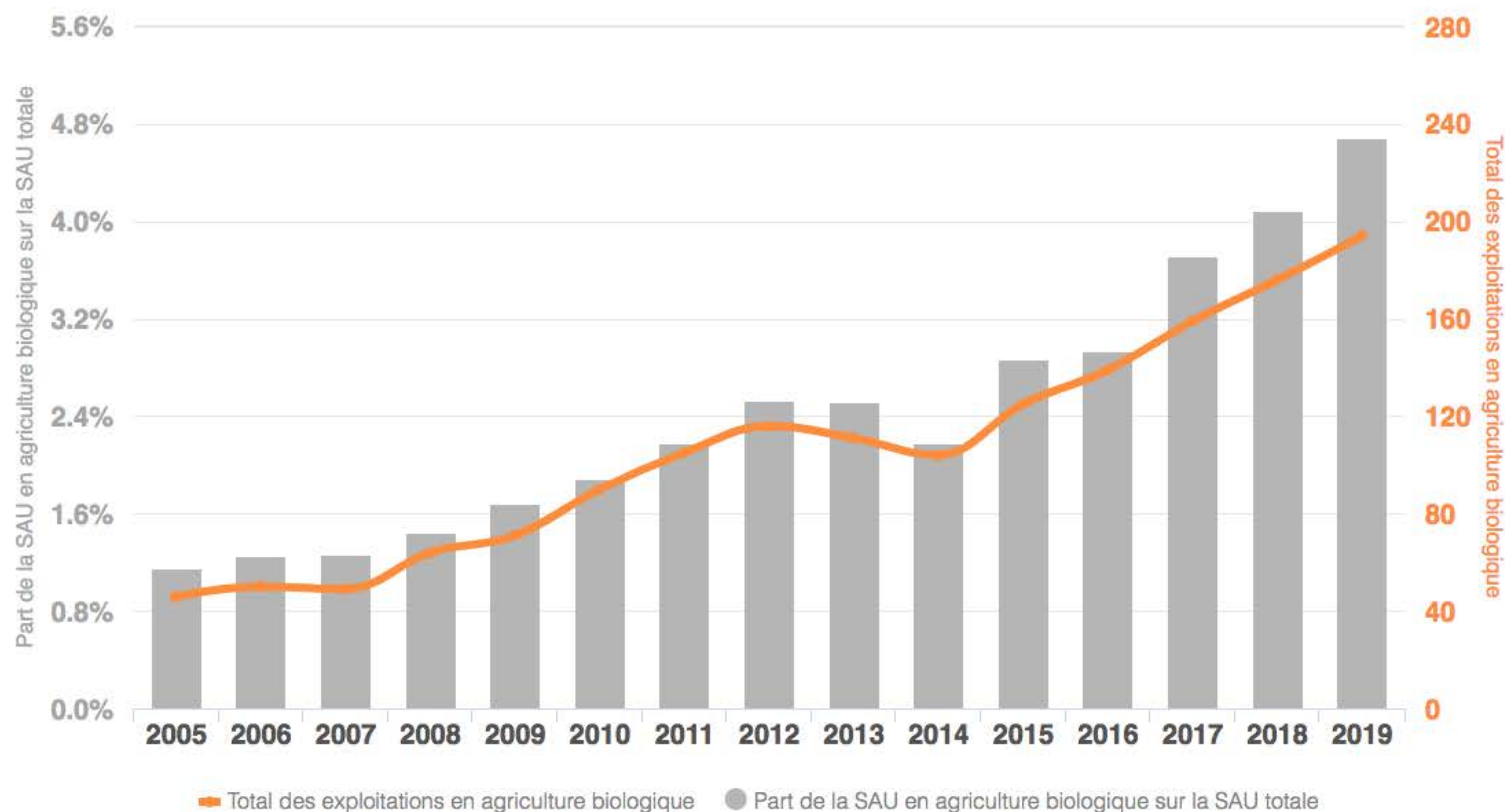

Un territoire alpin et frontalier | L'agriculture de montagne

Débouchés agricoles et Covid-19

Chute de 59% de la vente de vins de Savoie en avril 2020 par rapport aux années précédentes

A partir du 20 mars 2020, limitation individuelle de la production laitière à hauteur de 20% en zone AOP en Savoie et Haute-Savoie.

Vente des Vins de Savoie (en hl)

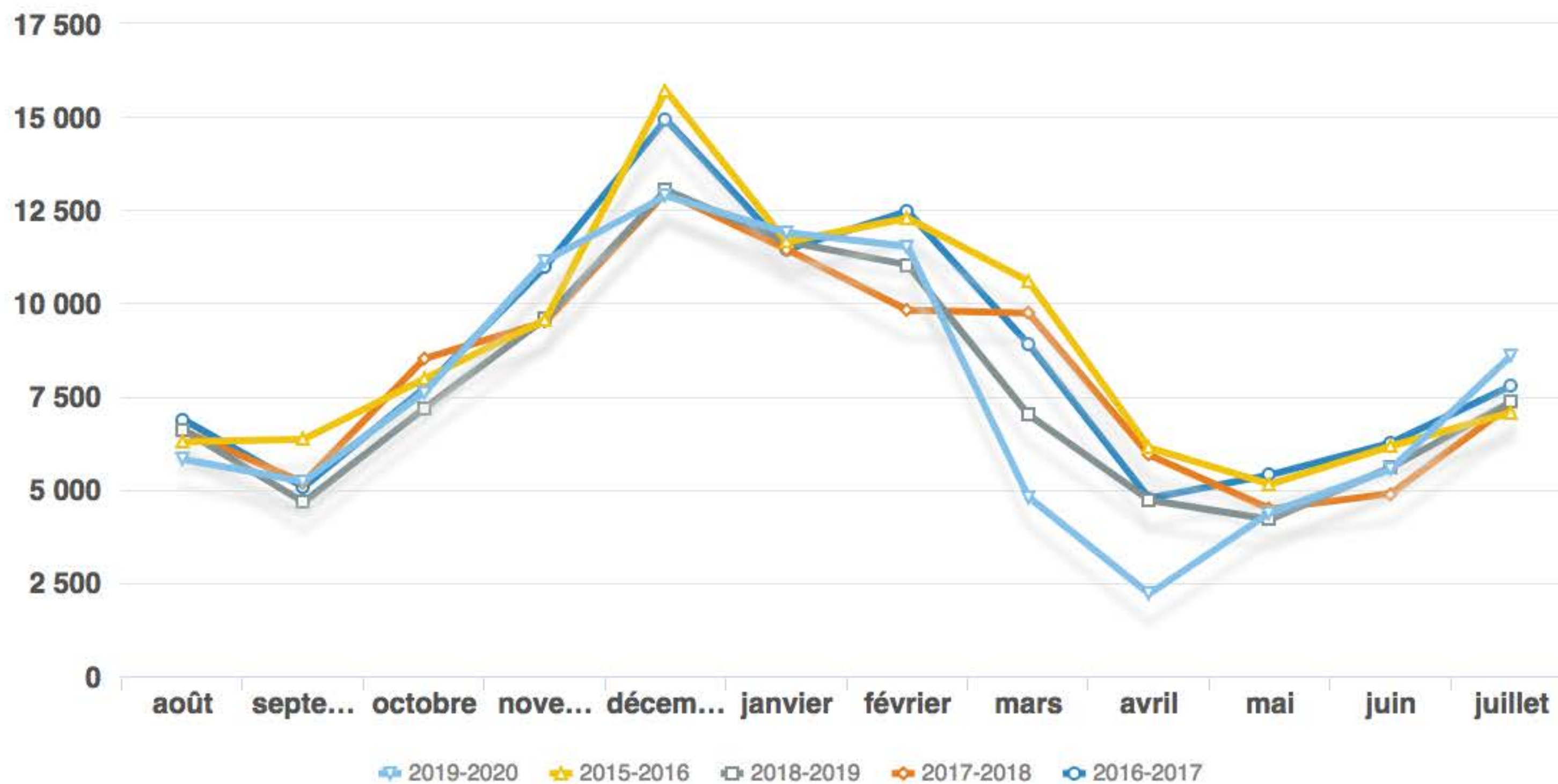

Un territoire alpin et frontalier | Une vulnérabilité environnementale marquée

Risques naturels

Les pentes accentuent les risques naturels : 220 épisodes de catastrophes naturelles entre 1982 et 2019 en Haute-Savoie

Les mouvements de terrain représentent 96,4% des jours de catastrophes naturelles entre 1982 et 2019 en Haute-Savoie.

Périmètre des Plans de Prévention des Risques Naturels sur la Vallée de l'Arve



0 7,5 15 km



Un territoire alpin et frontalier | Une vulnérabilité environnementale marquée

Pollution atmosphérique

La topographie et les agglomérations favorisent la concentration de la pollution atmosphérique

A Annecy, l'année 2019 présente 64% de jours avec un indice ATMO « Très bon » et « Bon » (60% en moyenne entre 2014 et 2018), et 13% avec un indice ATMO « Médiocre » et « Mauvais » (17% entre 2014 et 2018).

Evolution du nombre de jours de dépassement du seuil d'information pour les particules PM10 sur trois stations en Haute-Savoie, Lyon et Chambéry

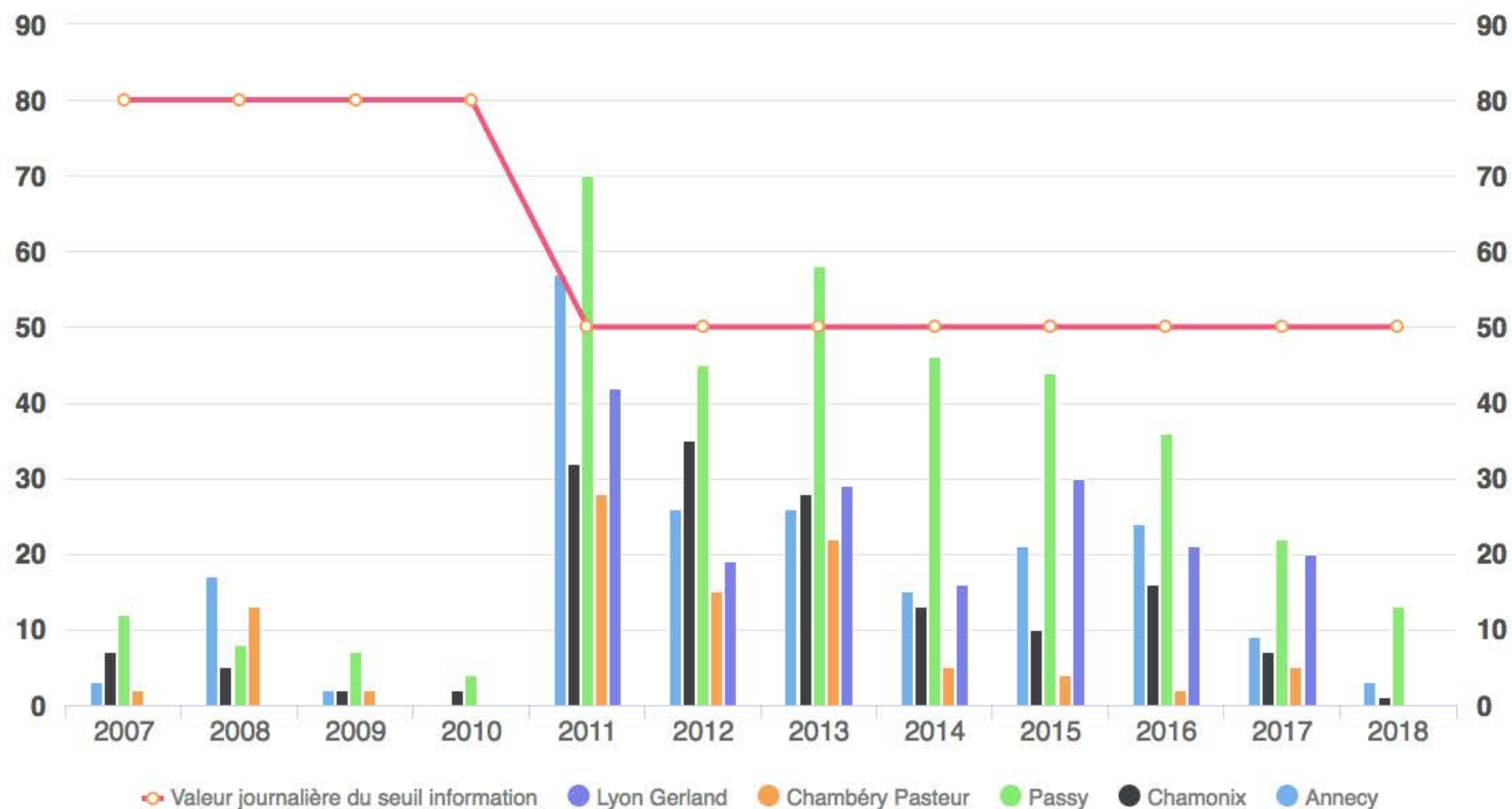

Un territoire alpin et frontalier | Une vulnérabilité environnementale marquée

Réchauffement climatique

+3,3°C sur la température moyenne annuelle à Chamonix entre 1902 et 2019

A Megève, par rapport à la moyenne 1961-1990, la hauteur de neige au sol moyenne sur la saison d'hiver a perdu :
-18,6 cm sur l'hiver 2019-2020
-4,7 cm sur les 10 dernières années.

Bilans de masse cumulés de trois glaciers français de 1976 à 2019

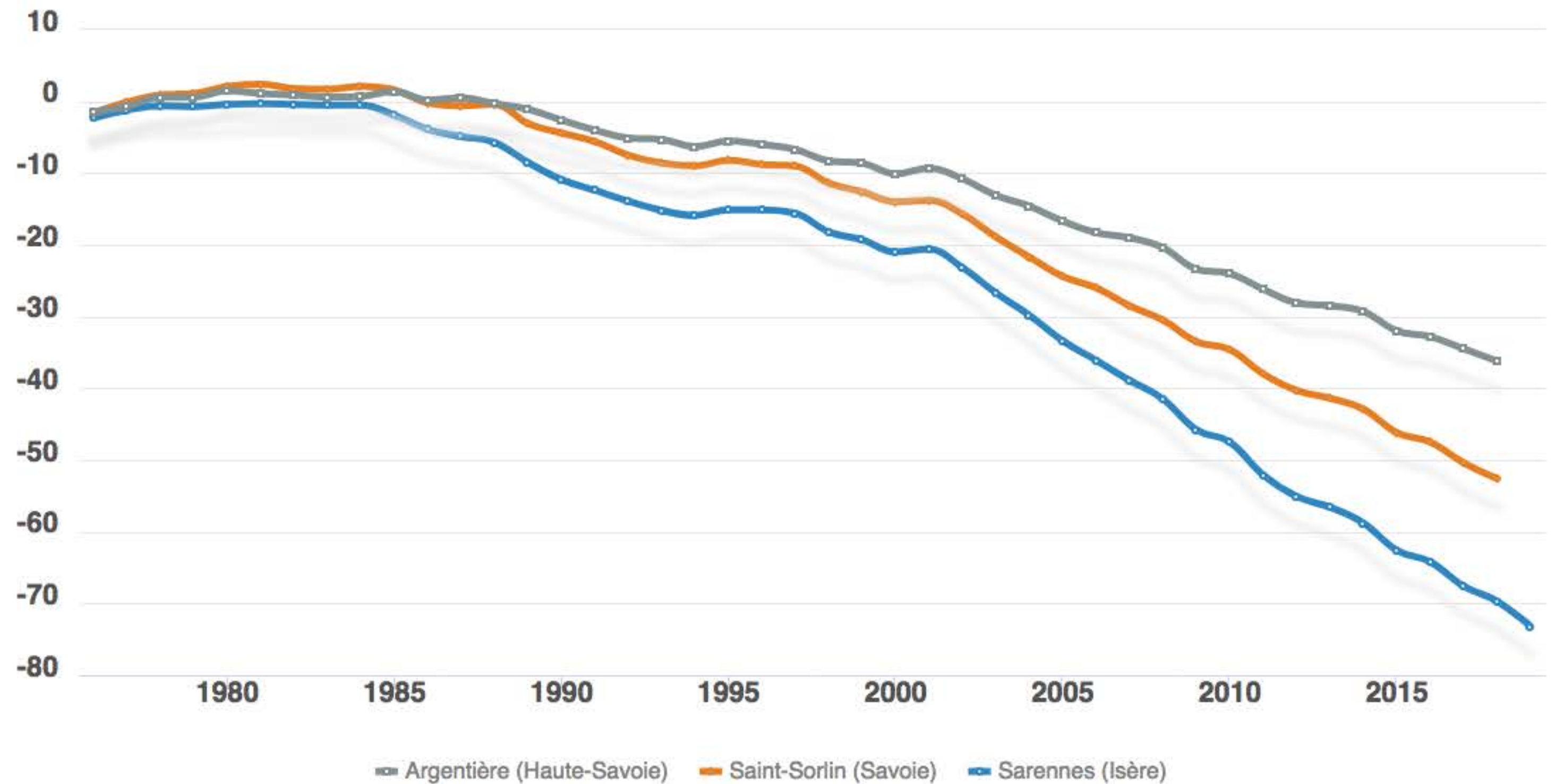

Un territoire alpin et frontalier | Une vulnérabilité environnementale marquée

Gestion des ressources

Le déficit hydrique estival a été multiplié par 7,5 à Thonon-les-Bains depuis 20 ans

Baisse de 5% des précipitations annuelles en moyenne à Chamonix les 10 dernières années par rapport à la moyenne 1981-2010
 Les produits pétroliers restent majoritaires dans la consommation d'énergie (57,7% en 1990, contre 44,3% en 2017) malgré un recul régulier depuis plus de 20 ans.

Bilan hydrique estival à Thonon-les-Bains en Haute-Savoie (en mm)

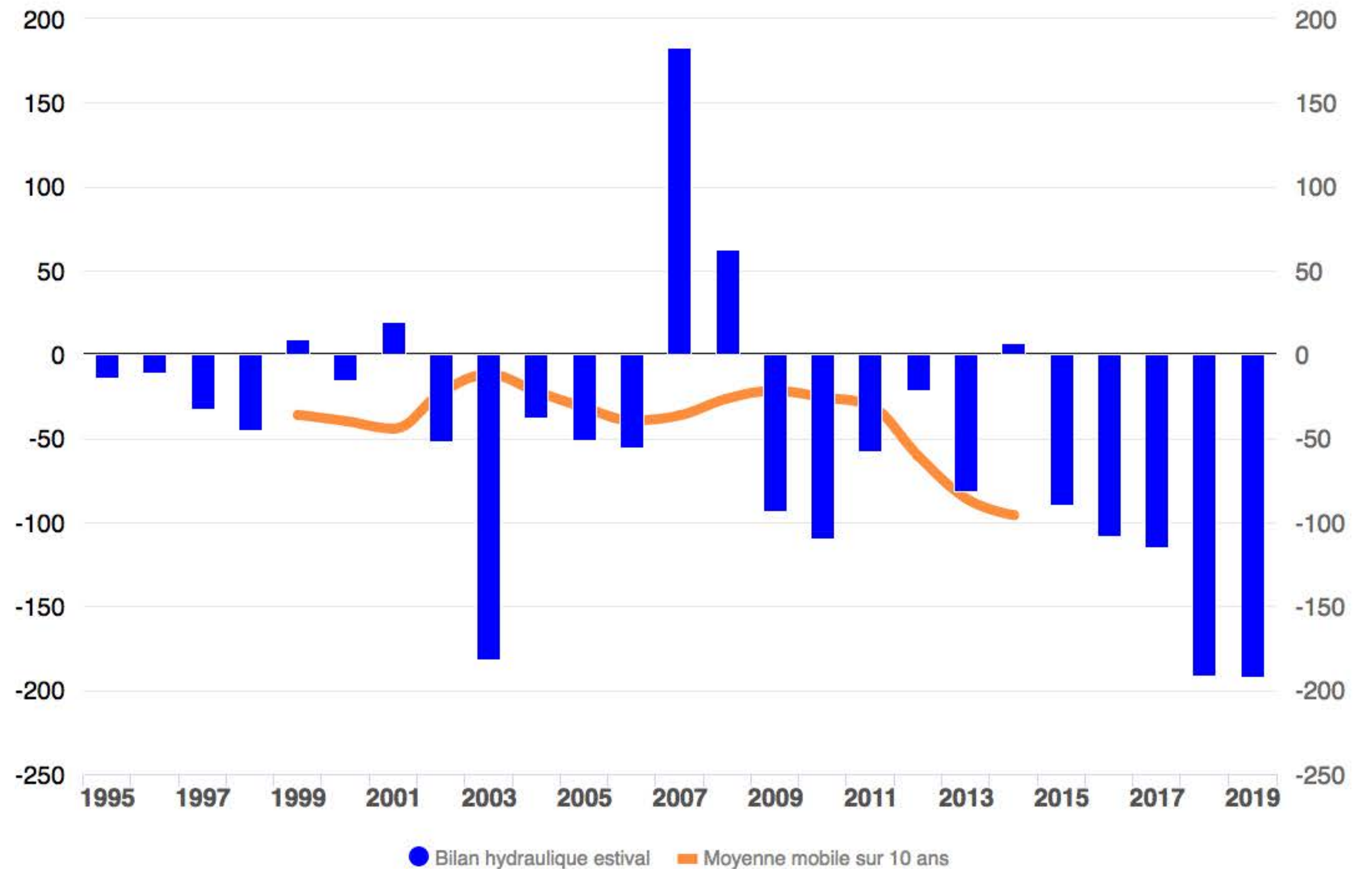

Un territoire alpin et frontalier | Une vulnérabilité environnementale marquée

Consommation et Covid-19

-19% sur la consommation moyenne en électricité sur le mois d'avril entre 2019 et 2020 en Auvergne Rhône-Alpes

Pendant le confinement, le Grand Annecy estime une baisse de +/- 4 à 5% de la consommation en eau liée à l'activité économique fortement réduite.

Evolution des concentrations moyennes mensuelles de différents polluants à la station d'Annecy Rocade

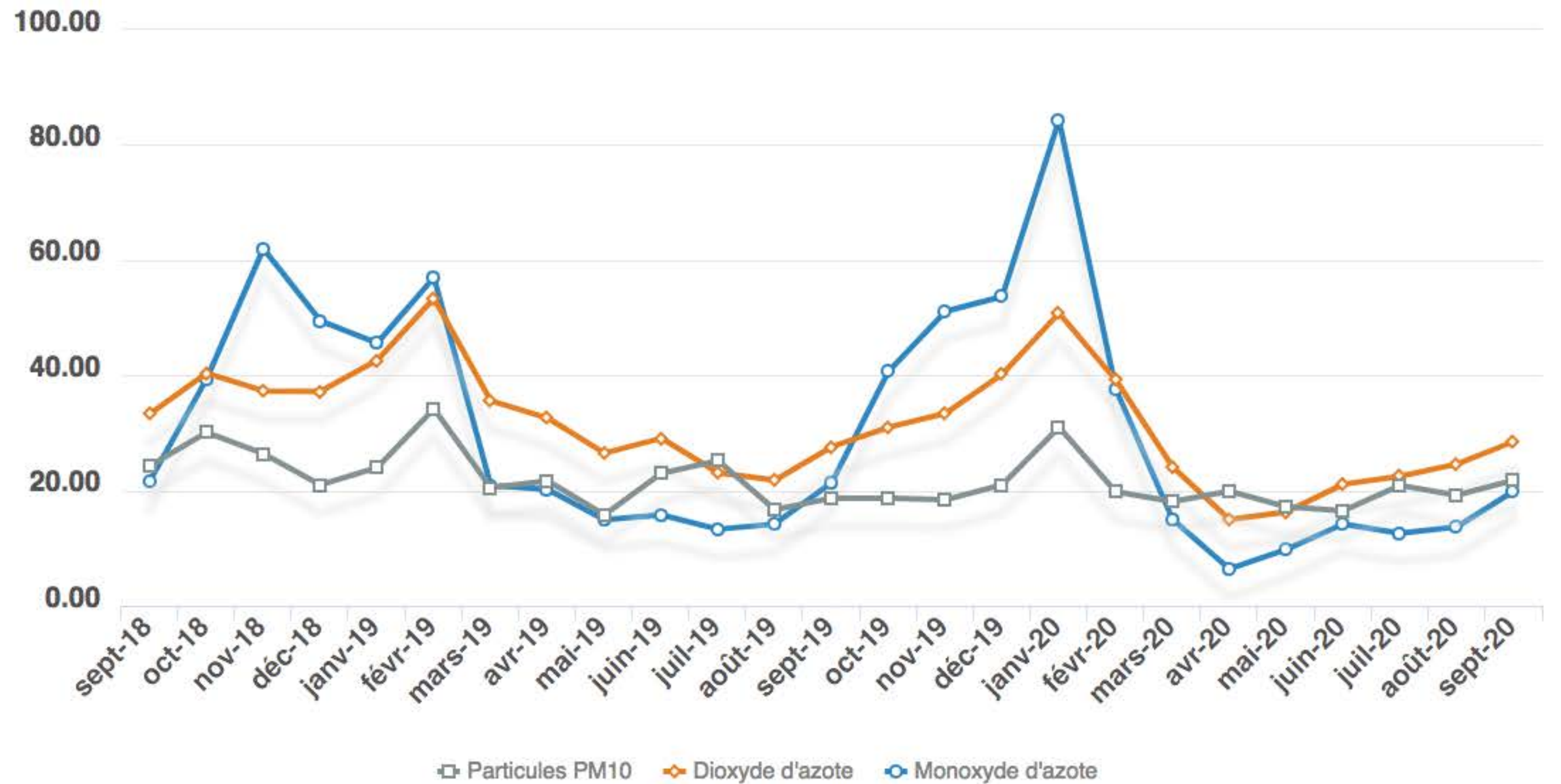

Un territoire alpin et frontalier | Un aménagement qui s'adapte

Croissance de la densité urbaine

La tâche urbaine s'est étendue de 19,2% de 1998 à 2015

Net ralentissement de l'extension urbaine : +4,9% entre 2008 et 2015 et +1,8% entre 2012 et 2015.

La densité d'occupation des espaces bâtis a augmenté de 6,4% entre 1998 et 2015.

Evolution de la tâche urbaine entre 1998 et 2015 (en %)

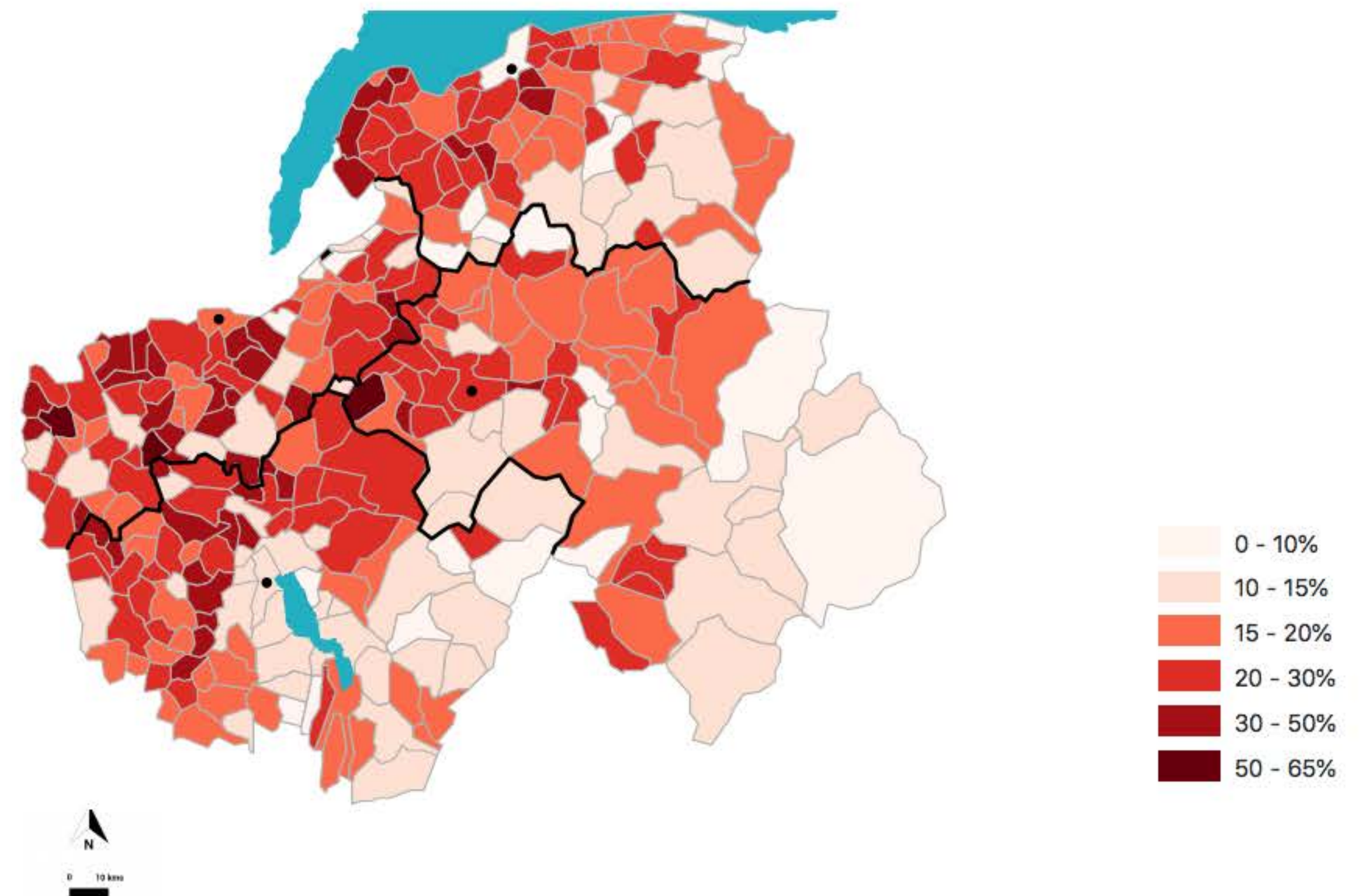

Un territoire alpin et frontalier | Un aménagement qui s'adapte

Réduction de l'effet frontière

3,6 fois plus de Suisses habitant dans la partie haut-savoiarde du Grand Genève entre 2000 et 2019

Pourcentage d'actifs habitant en Haute-Savoie et travaillant en Suisse se déplaçant en transport en commun:
 -En 2006 : 9,7%
 -En 2017 : 12,9%

Evolution annuelle du nombre de Suisses et double-nationaux habitant dans la partie haut-savoiarde du Grand Genève et part de cette évolution dans la croissance totale de ce territoire

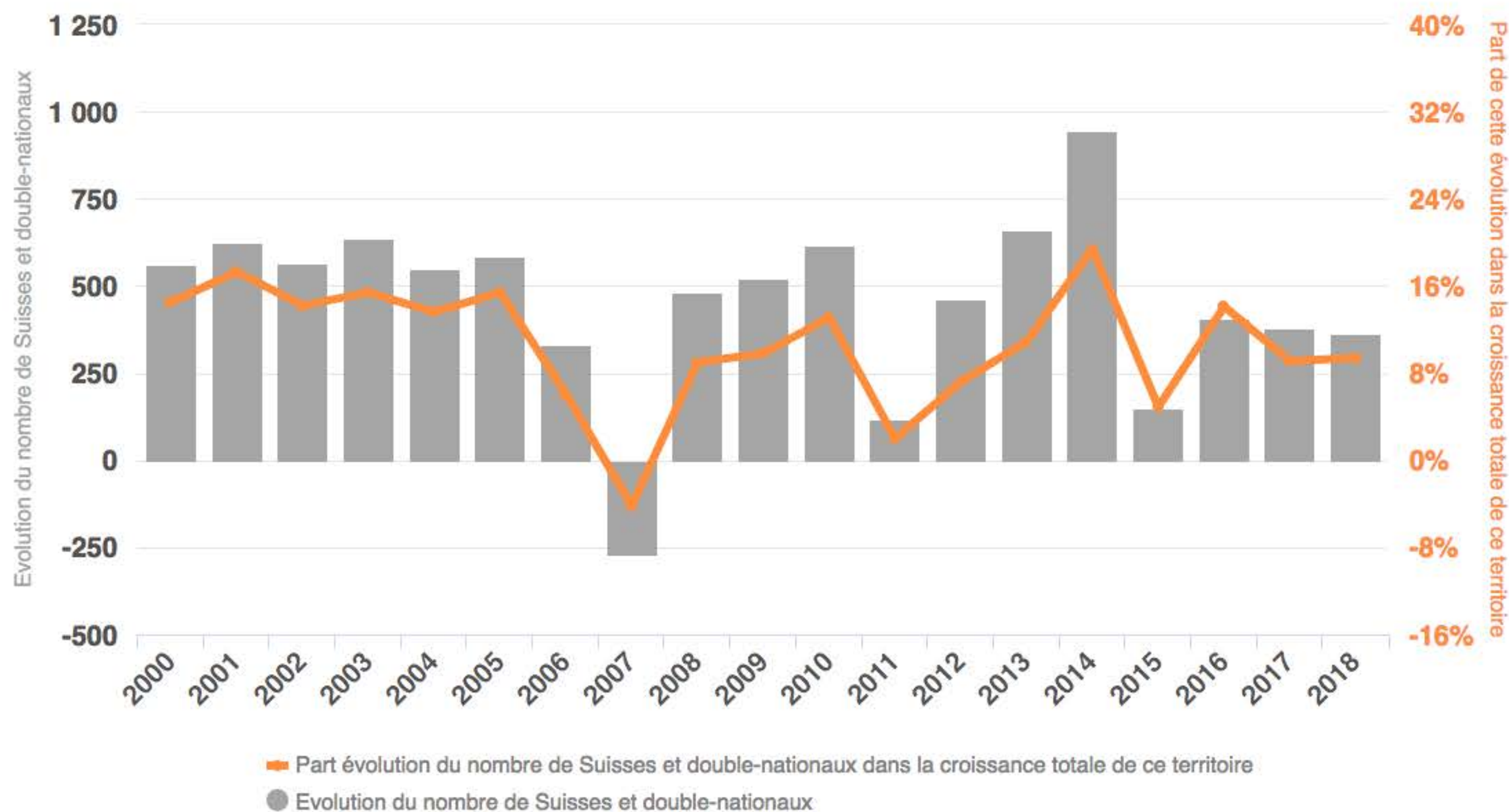

Un territoire alpin et frontalier | Un aménagement qui s'adapte

Offre en transports en commun

En 2020, plus aucun train direct quotidien entre Lyon-Part-Dieu et Annemasse, Thonon-les-Bains ou Saint-Gervais-les-Bains

Dans le même temps, le nombre de déplacements en transports en commun dans les agglomérations d'Annecy et de Genève a été multiplié par 1,8 entre 2002 et 2019 et par 1,7 à Thonon-les-Bains entre 2012 et 2019.

Evolution des cadences de train quotidiens entre Annecy et Lyon Part-Dieu

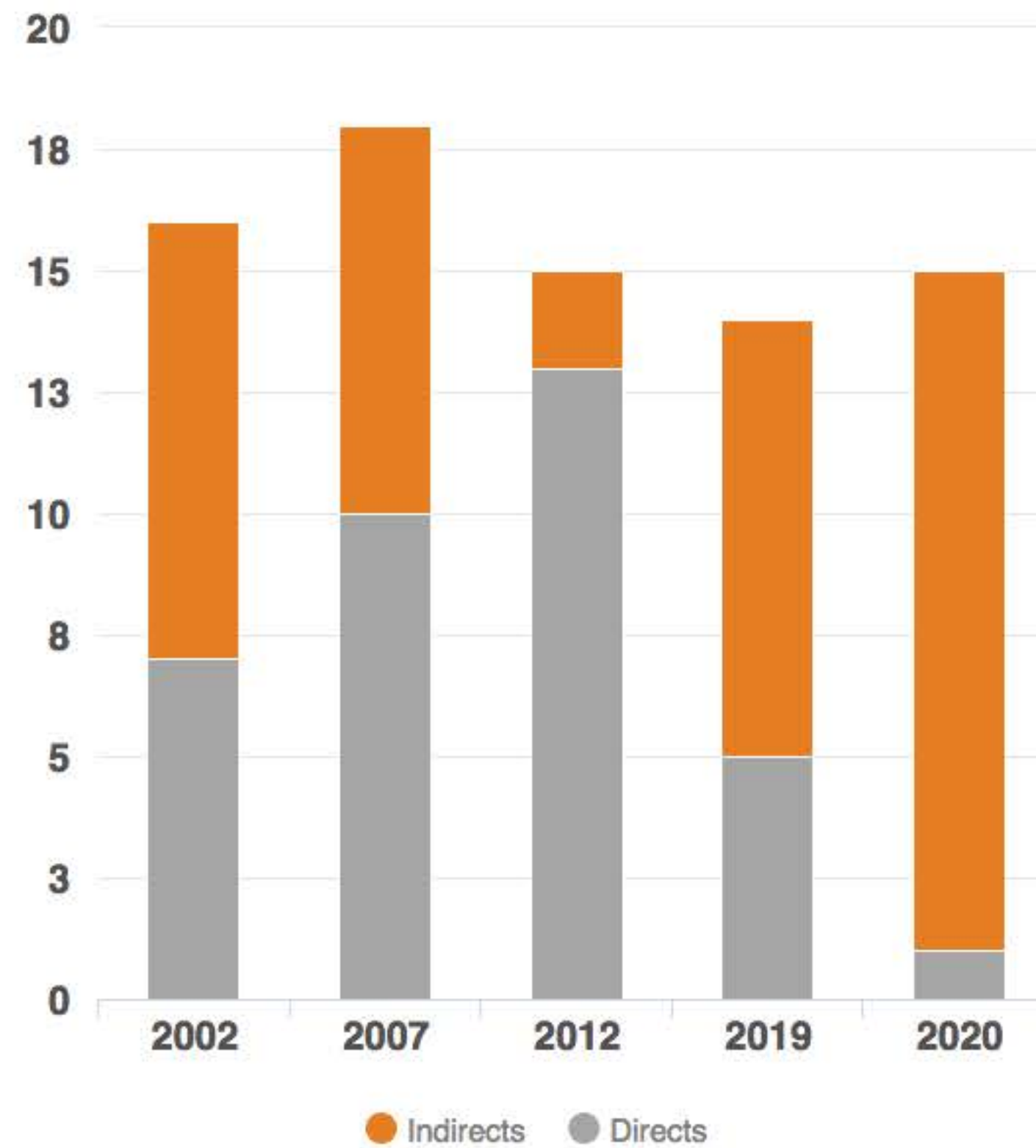

Evolution des cadences de train quotidiens entre Saint-Gervais-les-Bains et Lyon Part-Dieu

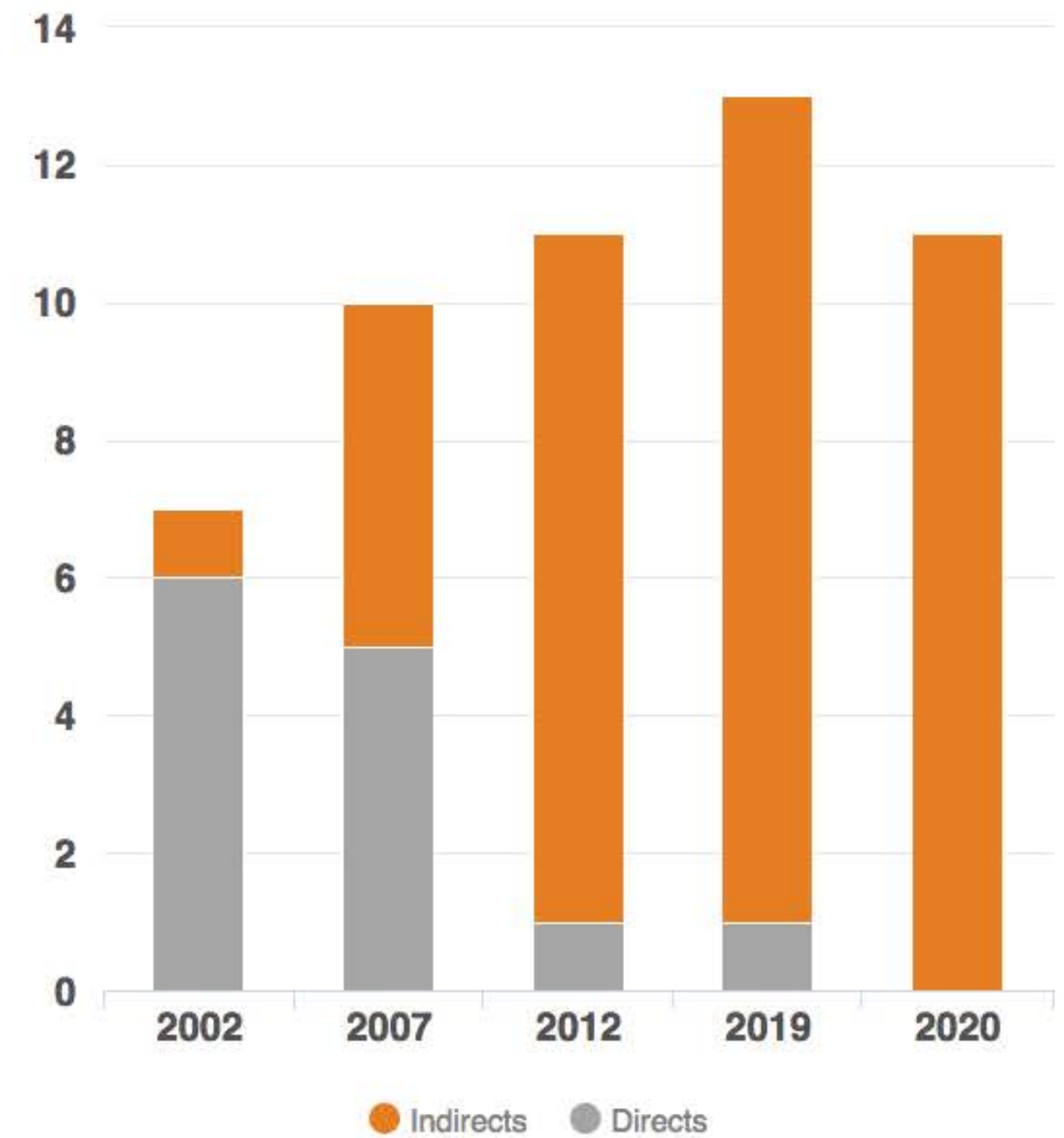

Un territoire alpin et frontalier | Un aménagement qui s'adapte

Équipement touristique en station

La population des stations touristiques a reculé de 0,7% depuis 2009 (+6,7% entre 2000 et 2009)

101,8 M€ d'investissements dans les stations de montagne en Haute-Savoie en 2019 (62% de plus en 8 ans).

Evolution de la population des stations touristiques de Haute-Savoie

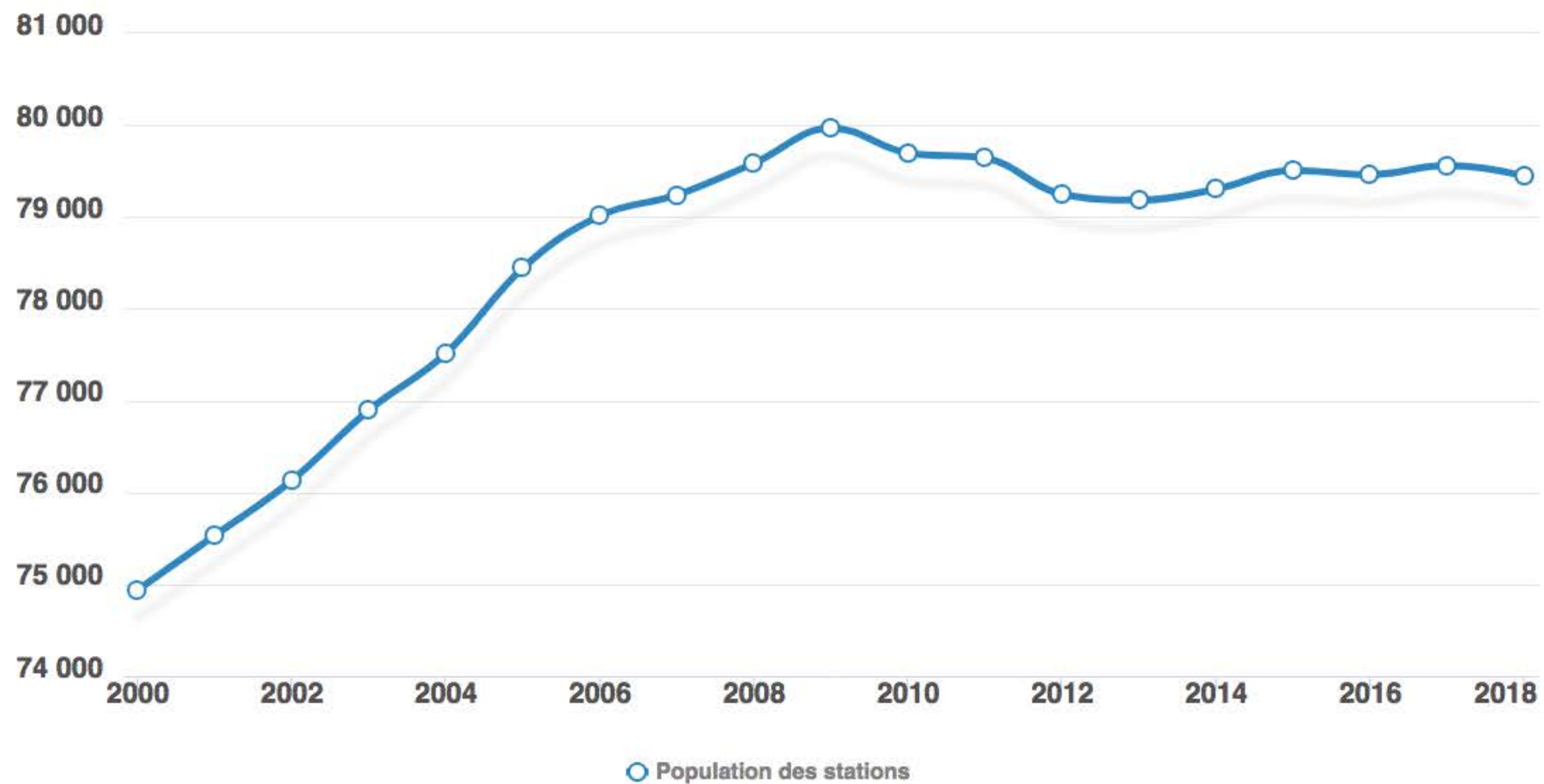

haute savoie



le Département

**Pôle animation du Territoire
et Développement durable**

Service des Solidarités Territoriales
1 rue du 30ème Régiment d'infanterie
CS 32444 - 74041 Annecy Cédex
Tél 04 50 33 49 13

Contact: vincent.mailland-rosset@hautesavoie.fr

Données et analyses



105 avenue de Genève
CS 40528 - 74014 Annecy Cédex
Tél 04 50 08 31 37

teractem.fr

Design et interactivités



Boulevard Georges-Favon 43
CH -1204 Genève
Tel +41 78 810 20 40

visualcapitalmarkets.com