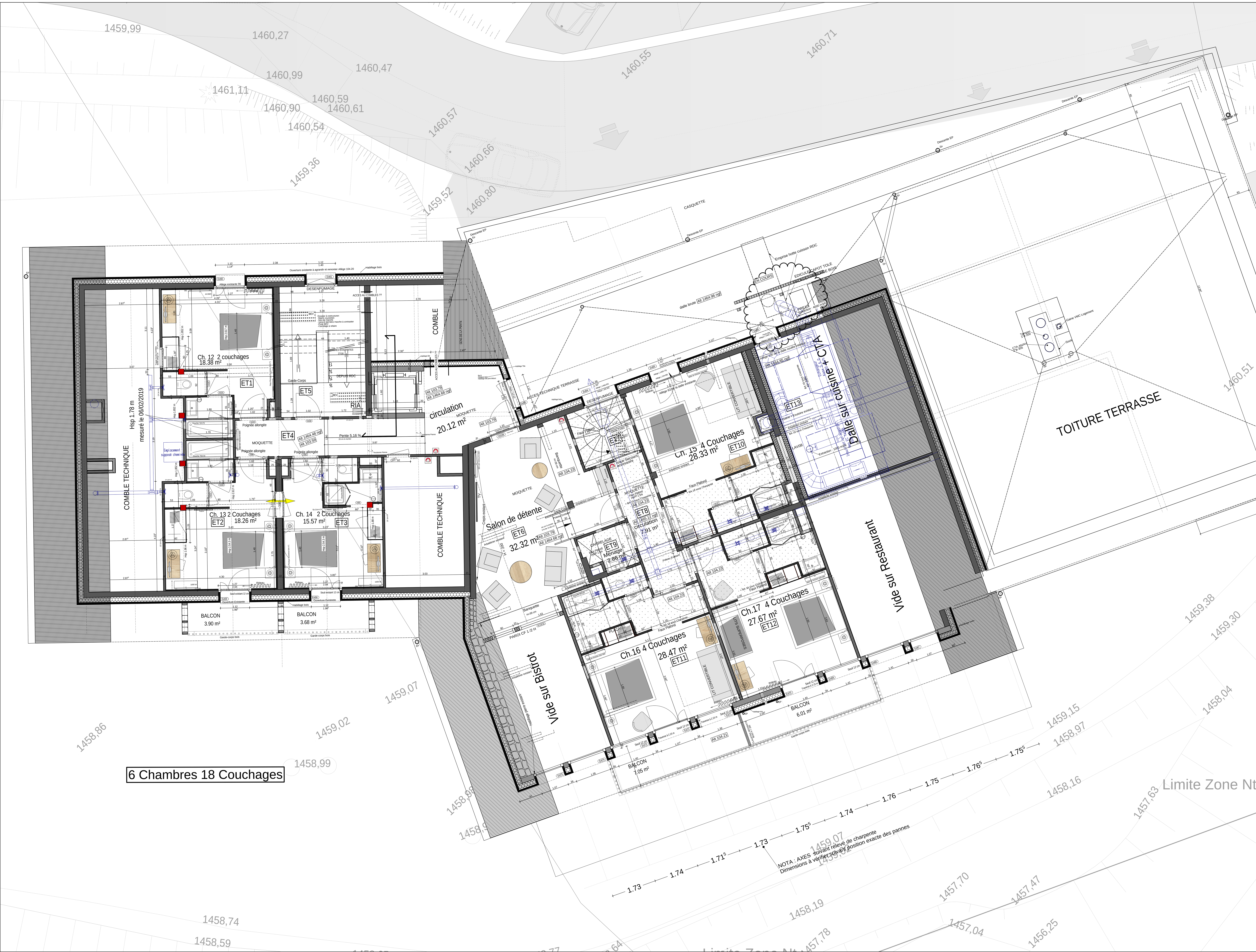

LEGENDE CLOISONS et DOUBLAGES

- N°1 : Placo phonique renomince ep 5cm
- N°2 : Placo BA13 phonique ep 5cm
- N°3 : Placostil F530 ep 11cm (porte à gallandage)
- N°4 : Placostil 98/48 placophonique CF1/2h ep 10cm
- N°5 : Placo 98/48 CF1/2h ep 10cm
- N°6 : Placo 98/48 placophonique ep 10cm
- N°7 : Placo 72/48 CF 1/2h ep 7.5cm
- N°8 : Placo 78/48 ep 7.5cm
- N°9 : Placo 98/48 CF 1h ep 10cm
- N°10 : Placostil SAA 120 CF1/2h ep 12cm
- N°11 : Doublage placostil F530 ep 16cm
- N°12 : Doublage Placostil F530 ep 16 cm + 5 cm vide d'air
- N°13 : Doublage Placostil F530 ep 16 cm + plaque phonique
- N°14 : Placo 78/48 hydrofuge EB+ ep 7.5cm
- N°15 : Doublagre Placostil F530 ep 16 cm + plaque EB+
- N°16 : Placo 140/90 hydrofuge EB+
- N°17 : Doublage Placostil ep 10 cm + CF 1H
- N°18 : Sauna
- N°19 : Hammam
- Voile BA intérieur créé
- Voile BA intérieur existant

AUBERGE DES GLIERES

REHABILITATION et EXTENSION de l'auberge
Plateau des GLIERES 74

AER ARCHITECTES
7 Bd de la Rocade
74000 ANNECY
T — 04 50 57 11 49
F — 04 50 67 85 40
aer@aer.archi

DEPARTEMENT DE LA HAUTE SAVOIE

Direction de la Construction et des Services Généraux
DGS Direction Générale des Services

ECONOMISTE	STRUCTURE	FLUIDE THERMIQUE
BELEM Ingenerie Antoine ROGER 15 av. E. ZOLA 74100 ANNEMASSE antoine.roger@belem-ing.fr	SINTEC Ingenerie Karima BOUISS 2 allée LODZ 69007 LYON karima.bouiss@sintec-ingeniere.fr	BELEM Ingenerie Antoine ROGER 15 av. E. ZOLA 74100 ANNEMASSE antoine.roger@belem-ing.fr
BUREAU DE CONTRÔLE	**BUREAU VRD**	**DECORATEUR**
APAVE SUDEUROPE SAS Hélène CHARLOT Park Nord Metz-Tessy 74373 PRINGY helene.charlot@apave.com	BELEM Ingenerie Antoine ROGER 15 av. E. ZOLA 74100 ANNEMASSE antoine.roger@belem-ing.fr	Thierry FANTON DANDON 12 rue Louis REVON 74000 ANNECY thierry.dandon@fanton-dandon.fr
GEOMETRE	**GEOTECHNICIEN**	**BET CUISINISTE**
	ECR Environnement M. KILBERGER ZA Savoie Hexapole 73420 VIVIERS DU LAC	ARTELIA Christian GIRAUD immeuble LE FIRST 2, avenue Lacassagne 69425 LYON cedex 03 christian.giraud@arteliagroup.com

INDICES	DATE	OBJET DE LA MODIFICATION
A	04/07/2018	mise à jour menuiseries extérieures et niveau fini espace détente
B	26/07/2018	mise à jour menuiseries extérieures 62 et 63 et ossature bois ascenseur
C	15/09/2018	Suppression menuiserie EXT 62
D	23/10/2018	Précicsions noue Nord chalet Ouest
E	21/12/2018	Modification des chambres chalet Ouest

EXE

DOSSIER D'EXECUTION

PLAN DES ETAGES 1

304 E

Imprimé le : 14/02/2019

Dossier AFAQ N° 256-9878965

ECHELLE	DATE	DOSSIER	DESSIN
1/50	13 Fevrier 2019	2016.95	didier.petit@aer.archi